Ceník

Platnost od 1. 1. 2023

KM BETA

O společnosti KM Beta

Vyrábíme pro vás **střešní krytinu, zdicí bloky, stropní systémy a suché maltové směsi** – zkrátka materiál pro celou hrubou stavbu.
Nově vám také usnadníme a urychlíme výstavbu **dodávkou celých stěn dle vašeho projektu.**
Naše výrobky najdete ve více než 500 prodejních místech. Nejbližší prodejnu, ve které je zboží skladem, vám doporučí náš regionální manažer.

Poskytujeme:

- ✔ Nezávaznou kalkulaci materiálu
- ✔ Poradenství
- ✔ Dopravu zdarma po celé ČR
- ✔ Dopravu zboží vlastním vozidlem s hydraulickou rukou a jeho složení přímo na stavbě
- ✔ Dodání zboží ke konkrétnímu datu, v konkrétním čase

Naše **střešní krytiny** vyrábíme podle typu v několika **barevných variantách** a **povrchových úpravách.** Můžete si tak vybrat **dle svého vkusu** a **charakteru vaší stavby.**

(P) Prima – extra lesklá

Vytváří vysoce hladký a lesklý povrch s efektem glazury, který krytině dodává větší odolnost a s tím spojenou dlouhou životnost.

(B) Briliant – lesklá

Dodává střešní krytině třpyt díky aplikaci speciálního lesklého nástřiku.

(E) Elegant – matná

Svým matným provedením dobře zapadne do tradiční zástavby.

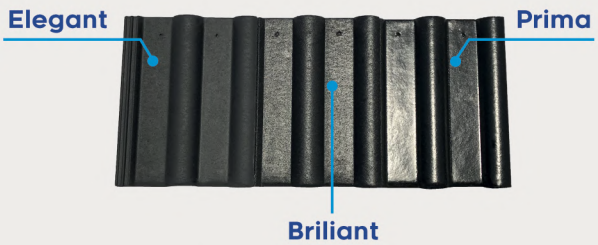

Střešní krytina Beta

Prima: černá CE, višňová VI, cihlová CI, hnědá HN

Briliant: černá CE, višňová VI, cihlová CI, hnědá HN, šedá SE

Elegant: černá CE, višňová VI, cihlová CI, hnědá HN, šedá SE, modrá MO*, zelená ZE*

Střešní krytina Rota

Prima: černá CE

Briliant: černá CE

Střešní krytina Hodonka

Briliant: černá CE, višňová VI, cihlová CI, hnědá HN

Elegant: černá CE, višňová VI, cihlová CI, hnědá HN

15 let záruka na střešní systém

50 let záruka na betonovou střešní krytinu

Pro uplatnění **záruky 50 let** zašlete **do 3 měsíců** od položení krytiny vyplněný **registrační formulář.**
Nejpozději však 12 měsíců od termínu dodání krytiny.
Formulář naleznete na webové stránce **www.kmbeta.cz.**
Pro snadnější vyhledání můžete naskenovat **QR kód.**

* Modré a zelené tašky (Beta Elegant) jsou pouze na objednávku – příplatek je 100 % u základních tašek, 20 % u betonových doplňkových tašek. Předem se platí záloha 50 %. Plastové doplňkové tašky nejsou k dispozici.

Střešní krytina

	Název / Kód výrobku	Beta: Balení ks / pal.	Beta: Cena v Kč za ks (bez DPH) Prima	Beta: Briliant	Beta: Elegant	Rota: Balení ks / pal.	Rota: Cena v Kč za ks (bez DPH) Prima	Rota: Briliant	Hodonka: Balení ks / pal.	Hodonka: Cena v Kč za ks (bez DPH) Briliant	Hodonka: Elegant
Základní střešní tašky	Taška základní / **TZ**	252	59,0	51,0	44,0	180	89,0	67,0	240	52,0	47,0
	Taška půlená / **TP**	160	68,0	60,0	55,0	120	89,0	84,0	160	59,0	54,0
Štítová hrana	Taška okrajová										
	- levá / **TOL**	32	270,0	251,0	240,0	32	369,0	349,0	32	251,0	240,0
	- pravá / **TOP**	32	270,0	251,0	240,0	32	369,0	349,0	32	251,0	240,0
	- levá půlená / **TOLP**	-	-	-	-	48	369,0	349,0	-	-	-
	- pravá půlená / **TOPP**	-	-	-	-	48	369,0	349,0	-	-	-
Větrání	Taška větrací / **TV**	36	401,0	373,0	365,0	32	534,0	507,0	36	373,0	365,0
Zábrany proti sněhu	Taška protisněhová / **TS**	54	130,0	123,0	118,0	90	178,0	166,0	54	123,0	118,0
	Taška sněholamu kovová * / **TSK**	-	2 057,0	2 057,0	2 057,0	-	-	-	-	2 057,0	2 057,0
Nášlapy	Taška nášlapná / **TN**	16	494,0	474,0	452,0	18	625,0	593,0	16	469,0	452,0
Střešní prostupy	Taška prostupová / **TPR**	16	363,0	338,0	335,0	-	-	-	30	338,0	335,0
	Taška betonová anténní / **TBA**	-	2 800,0	2 800,0	2 800,0	-	2 232,0	2 232,0	-	2 800,0	2 800,0
	Taška odkouření turbokotle / **TOT**	-	2 082,0	2 090,0	2 090,0	-	2 232,0	2 232,0	-	2 082,0	2 082,0
	Taška betonová odvětrávací komplet										
	- Ø 110 mm / **TBO110**	-	2 800,0	2 800,0	2 800,0	-	3 570,0	3 570,0	-	2 800,0	2 800,0
	- Ø 150 mm / **TBO150**	-	5 655,0	5 655,0	5 655,0	-	-	-	-	-	-
	Taška odvodňovací / **TO**	-	342,0	321,0	316,0	-	-	-	-	-	-
	Taška kabelových prostupů / **TKP**	-	1 274,0	1 251,0	1 251,0	-	-	-	-	-	-
	Taška hadicových prostupů / **THP**	-	1 274,0	1 251,0	1 251,0	-	-	-	-	-	-
Hromosvod a kolektor	Taška hromosvodová / **THS**	18	457,0	428,0	420,0	18	598,0	567,0	18	428,0	420,0
	Taška kolektorová / **TK**	42	358,0	335,0	331,0	-	-	-	42	335,0	331,0
Pultová hrana	Taška pultová										
	- základní / **TPZ**	16	501,0	471,0	458,0	16	669,0	636,0	16	471,0	458,0
	- půlená / **TPP**	24	501,0	471,0	458,0	16	669,0	636,0	24	471,0	458,0
	- okrajová levá / **TPOL**	-	866,0	810,0	799,0	16	1 169,0	1 112,0	-	810,0	799,0
	- okrajová pravá / **TPOP**	-	866,0	810,0	799,0	16	1 169,0	1 112,0	-	810,0	799,0
	- okrajová levá půlená / **TPOLP**	-	-	-	-	48	1 169,0	1 112,0	-	-	-
	- okrajová pravá půlená / **TPOPP**	-	-	-	-	48	1 169,0	1 112,0	-	-	-
	Hřebenový těsnicí prvek / **HTP**	-	54,0	53,0	48,0	-	-	-	-	53,0	48,0
Mansardová a úžlabní hrana **	Taška lomená										
	- základní / **TLZ**	-	534,0	500,0	495,0	-	-	-	-	500,0	495,0
	- půlená / **TLP**	-	534,0	500,0	495,0	-	-	-	-	500,0	495,0
	- okrajová levá / **TLOL**	-	908,0	850,0	847,0	-	-	-	-	850,0	847,0
	- okrajová pravá / **TLOP**	-	908,0	850,0	847,0	-	-	-	-	850,0	847,0
	Taška úžlabní										
	- základní / **TUZ**	-	534,0	500,0	495,0	-	-	-	-	500,0	495,0
	- půlená / **TUP**	-	534,0	500,0	495,0	-	-	-	-	500,0	495,0
	- okrajová levá / **TUOL**	-	908,0	850,0	847,0	-	-	-	-	850,0	847,0
	- okrajová pravá / **TUOP**	-	908,0	850,0	847,0	-	-	-	-	850,0	847,0
Plastové střešní tašky	Taška plastová										
	- anténní / **TPA**	-	3 262,0	3 262,0	3 262,0	-	-	-	-	3 262,0	3 262,0
	- odvětrávací Ø 110 mm / **TPO 110**	-	-	-	-	-	-	-	-	4 605,0	4 605,0
	- odvětrávací Ø 125 mm / **TPO 125**	-	4 605,0	4 605,0	4 605,0	-	-	-	-	-	-
	- odvětrávací Ø 160 mm / **TPO 160**	-	8 825,0	8 825,0	8 825,0	-	-	-	-	-	-
	- prosvětlovací / **TPLP**	-	668,0	668,0	668,0	-	-	-	-	668,0	668,0

* Jedná se pouze o doprodej zboží. ** U tašek na mansardovou a úžlabní hranu se platí záloha 50 %.

Střešní doplňky a příslušenství

KM BETA

	Název / Kód výrobku	Balení ks / paleta	Cena v Kč za ks (bez DPH) Prima	Briliant	Elegant
Hřeben	Hřebenáč / **H**	114	163,0	153,0	148,0
	Hřebenáč křížový				
	- X / **HKX**	-	856,0	802,0	791,0
	- Y / **HKY**	-	787,0	738,0	724,0
	- T / **HKT**	-	761,0	713,0	702,0
	- XB / **HKXB**	-	856,0	802,0	791,0
	Hřebenáč hromosvodový / **HH**	48	379,0	351,0	348,0
	Hřebenáč koncový				
	- hladký / **HK**	80	466,0	439,0	426,0
	- lev / **HKL**	-	1 023,0	963,0	937,0
	- vítr / **HKV**	-	1 023,0	963,0	937,0
	Hřebenová ucpávka				
	- slunečnice / **HUS**	-	336,0	336,0	336,0
	- holubice / **HUHO**	-	336,0	336,0	336,0
	- hladká / **HUH**	-	336,0	336,0	336,0
	- slunce / **HUSL**	-	336,0	336,0	336,0
	- hrozen / **HUHR**	-	336,0	336,0	336,0
	- plastová / **HU**	-	72,0	72,0	72,0
	Hřebenový okrasný prvek				
	- věžička / **HOPV**	-	2 800,0	2 800,0	2 800,0
	- hrdličky / **HOPH**	-	2 800,0	2 800,0	2 800,0
	- kohout / **HOPK**	-	2 800,0	2 800,0	2 800,0

	Název / Kód výrobku	Balení	Mj	Cena v Kč za mj (bez DPH)
Hřeben	Příchytka hřebenáče / **PH**	50 ks v krabici	1 ks	10,0
	Držák hřebenové latě (vnitřní šířka 35 mm) * / **PHL**	-	1 ks	117,0
	Držák hřebenové latě s hřebem (vnitřní šířka 40 mm) / **DHLH**	-	1 ks	70,0
	Univerzální držák hřebenové a nárožní latě (vnitřní šířka 30 mm) / **UDHNL**	-	1 ks	70,0
	Univerzální pás			
	- Al Rol celohliníkový / **UPAR**	5 bm v roli	1 bm	338,0
	- textilní / **UP**	5 bm v roli	1 bm	486,0
	- Beta Rol celoměděný / **UPBR**	5 bm v roli	1 bm	1 034,0
	Přítlačný váleček * / **PV**	-	1 ks	264,0
	Kartáčová lišta univerzální / **KLU**	-	1 ks	403,0
Úžlabí	Pás úžlabí se středovou drážkou			
	- měděný / **MPU**	2 bm v balení	1 ks	5 477,0
	- hliníkový / **HPU**	2 bm v balení	1 ks	1 687,0
	Těsnící lišta úžlabí / **TLU**	300 ks v krabici	1 ks	83,0
	Těsnící pás úžlabí / **TPU**	-	1 ks	115,0
Větrání	Ochranná větrací mřížka			
	- jednoduchá / **OVMJ**	300 ks v krabici	1 ks	42,0
	- univerzál / **OVMU**	50 ks v krabici	1 ks	103,0
	Ochranný pás proti ptákům			
	- šířky 50 mm * / **OP50**	5 bm v roli	1 bm	42,0
	- šířky 80 mm / **OP80**	5 bm v roli	1 bm	45,0
	- šířky 100 mm / **OP100**	5 bm v roli	1 bm	53,0

	Název / Kód výrobku	Balení	Mj	Cena v Kč za mj (bez DPH)
Nášlapy	Nášlapný rošt včetně držáků			
	- 600 mm / **NRM**	-	1 ks	2 022,0
	- 800 mm / **NRV**	-	1 ks	2 594,0
	Nášlap tašky včetně držáku / **NT**	-	1 ks	1 129,0
	Vzpěra plošiny univerzální / **VPU**	-	1 ks	886,0
Zábrany proti sněhu	Protisněhová zábrana / **PZ**	-	1 ks	74,0
	Mříž sněholamu zesílená s nýtováním 1800 × 200 mm / **MS**	-	1 ks	2 105,0
	Vzpěra mříže sněholamu / **VMS**	-	1 ks	566,0
	Hák na dřevěnou kulatinu / **HDK**	-	1 ks	1 095,0
Střešní okna	Střešní okno výstupní			
	- Beta 450 × 730 mm / **SOVBV**	-	1 ks	7 767,0
	- Beta 460 × 510 mm * / **SOVBM**	-	1 ks	5 825,0
	Střešní okno kovové			
	- Beta 500 × 600 mm / **SOVBK**	-	1 ks	6 410,0
	- Hodonka 500 × 600 mm / **SOVHK**	-	1 ks	6 410,0
	- Rota 600 × 600 mm / **SOVRK**	-	1 ks	5 439,0
Střešní prostupy	Plastové víčko / **PLV**	-	1 ks	57,0
	Hydroizolační prostupový kroužek			
	- Ø 110 mm / **HPK**	-	1 ks	156,0
	- Ø 150 mm / **HPK150**	-	1 ks	156,0
Folie a pásky	Hydroizolační fólie			
	- KM Beta 150 s aplikačními páskami / **HF150TT**	50 bm / 75 m² v roli	1 m²	92,0
	- JUTADACH 135 s aplikační páskou / **HF135T**	50 bm / 75 m² v roli	1 m²	183,0
	- Delta Foxx / **HFDF**	50 bm / 75 m² v roli	1 m²	446,0
	Lepidlo Delta Foxx - Pren / **LDFP**	850 g v láhvi	1 ks	3 023,0
	Těsnicí páska			
	- Delta Flexx - Band / **TPDFB**	10 bm v roli	1 bm	203,0
	- Delta SB 60 / **TPDNB**	30 bm v roli	1 bm	144,0
	Samolepicí pás na fólie / **SPF**	25 bm v roli	1 bm	92,0
	Butylkaučuková lepicí páska / **BLP**	50 bm v roli	1 bm	42,0
	Okapní plech			
	- hliníkový / **HOP**	2 bm v balení	1 ks	802,0
	- měděný / **MOP**	2 bm v balení	1 ks	2 635,0
	Lemovací pás / **LP**	5 bm v roli	1 bm	807,0
	Krycí lišta lemovacího pásu / **KLLP**	-	1 ks	528,0
Spojovací materiál	Adaptér pro vodorovné vedení hromosvodu / **AVVH**	-	1 ks	127,0
	Příchytka tašky / **PT**	-	1 ks	9,0

Katalogové označení:

B - P - CE - TZ

B - Beta
R - Rota
H - Hodonka
S - Střešní doplňky a příslušenství

P - Prima
B - Briliant
E - Elegant

CE - černá●, VI - višňová●
CI - cihlová●, HN - hnědá●
SE - šedá●, MO - modrá●
ZE - zelená●

např. TZ - taška základní
TS - taška protisněhová
H - hřebenáč

* Jedná se pouze o doprodej zboží.

Přehled prvků Sendwix

KM BETA

Kategorie	290 mm	240 mm	200 mm	175 mm	150 mm	115 mm
Zdicí bloky - modulová délka 500 mm 	-	SND-16DF-LDE SND-16DF-LPE	SND-14DF-LDE SND-14DF-LP	SND-12DF-LDE SND-12DF-LDZE SND-12DF-LDZHE	SND-10DF-LPE	-
- modulová délka 250 mm 	-	SND-8DF-LDE SND-8DF-LP AKU	SND-7DF-LDE SND-7DF-LP	SND-6DF-LDE SND-6DF-LDZE SND-6DF-LDZHE	-	SND-4DF-LDE
Doplňkové bloky 	SND-5DF-LP	SND-5DF-LP SND-2DF-LD SND-1/2 8DF-LPE	SND-1/2 14DF-LDE	SND-1/2 12DF-LDE	SND-1/2 10DF-LPE	SND-2DF-LD
Tepelněizolační bloky (Thermy) 	SND-4DF-D THERM + SND-12DF-D THERM	SND-16DF-D THERM	SND-14DF-D THERM	SND-12DF-D THERM	SND-10DF-D THERM	SND-4DF-D THERM
Věncovky 	-	SND-8DF-U	SND-7DF-U	SND-6DF-U	SND-5DF-U	SND-2DF-U
Překlady 	SND-2DF + SND-6DF	SND-8DF (nebo 2 × SND-2DF)	SND-7DF	SND-6DF	SND-5DF	SND-2DF
Spotřeba lepidla - pro modulovou výšku 250 mm (kg/m² zdiva) - pro modulovou výšku 125 mm (kg/m² zdiva) *	12,3 *	4,0	3,5	3,0	2,5	2,0

Katalogové označení:

SND - obchodní název vápenopískových kvádrů

SND - 8DF - LDE (P, U, Z, H)

8DF - označení formátu

L - výrobek pro tenkovrstvé zdění na lepidlo

D - děrovaný formát

E - elektrokanálky

P - plný formát
U - U profil
Z - zkosená pohledová hrana
H - hladká styčná plocha

Sendwix – vápenopískové zdivo

KM BETA

Zdicí bloky

Název / Katalogové označení	Tloušťka stěny	Balení ks / paleta	Rozměr (mm) d × š × v	Hmotnost kg / ks	Spotřeba ks / m²	Spotřeba ks / m³	Cena v Kč (bez DPH) za 1 ks	za 1 m²
Sendwix 5DF-LP / SND-5DF-LP	290 / 240 mm	72	290 × 240 × 123	15,7	33 / 27	112 / 110	62	-
Sendwix 2DF-LD / SND-2DF-LD	240 / 115 mm	196	240 × 115 × 123	6,2	65 / 33	283 / 271	31	-
Sendwix 16DF-LDE / SND-16DF-LDE	240 mm	24	498 × 240 × 248	37,2	8,0	33,5	192	1 536
Sendwix 16DF-LPE / SND-16DF-LPE		24	498 × 240 × 248	57,5	8,0	33,5	279	2 232
Sendwix 8DF-LDE / SND-8DF-LDE		48	248 × 240 × 248	19,8	16,0	67,0	96	1 536
Sendwix 8DF-LP AKU / SND-8DFLP-AKU		48	248 × 240 × 248	27,0	16,0	67,0	109	1 744
Sendwix 1/2 8DF-LPE / SND-1/2-8DF-LPE		64	123 × 240 × 248	14,2	32,0	134,0	109	3 488
Sendwix 14DF-LDE / SND-14DF-LDE	200 mm	32	498 × 200 × 248	31,8	8,0	40,0	188	1 504
Sendwix 14DF-LP / SND-14DF-LP		24	498 × 200 × 248	48,0	8,0	40,0	210	1 680
Sendwix 1/2 14DF-LDE / SND-1/2-14DF-LDE		64	498 × 200 × 123	17,2	16,0	80,0	192	3 072
Sendwix 7DF-LDE / SND-7DF-LDE		64	248 × 200 × 248	16,9	16,0	80,0	94	1 504
Sendwix 7DF-LP / SND-7DF-LP		48	248 × 200 × 248	22,4	16,0	80,0	105	1 680
Sendwix 12DF-LDE / SND-12DF-LDE	175 mm	32	498 × 175 × 248	28,1	8,0	45,7	167	1 336
Sendwix 12DF-LDZE / SND-12DF-LDZE		32	498 × 175 × 248	27,6	8,0	45,7	167	1 336
Sendwix 12DF-LDZHE / SND-12DF-LDZHE		32	498 × 175 × 248	28,3	8,0	45,7	167	1 336
Sendwix 1/2 12DF-LDE / SND-1/2-12DF-LDE		64	498 × 175 × 123	15,2	16,0	91,4	169	2 704
Sendwix 6DF-LDE / SND-6DF-LDE		64	248 × 175 × 248	16,2	16,0	91,4	84	1 344
Sendwix 6DF-LDZE / SND-6DF-LDZE		64	248 × 175 × 248	12,4	16,0	91,4	84	1 344
Sendwix 6DF-LDZHE / SND-6DF-LDZHE		64	248 × 175 × 248	16,4	16,0	91,4	84	1 344
Sendwix 10DF-LPE / SND-10DF-LPE	150 mm	36	498 × 150 × 248	38,0	8,0	53,3	204	1 632
Sendwix 1/2 10DF-LPE / SND-1/2-10DF-LPE		72	498 × 150 × 123	18,5	16,0	106,7	206	3 296
Sendwix 4DF-LDE / SND-4DF-LDE	115 mm	84	248 × 115 × 248	11,1	16,0	139,0	54	864
Sendwix P7 / SND-P7	70 mm	84	498 × 70 × 240	16,5	8,0	114,3	88	704

Thermy

Sendwix 16DF-D THERM / SND-16DF-D-THERM	240 mm	48	498 × 240 × 113	18,2	-	-	510	-
Sendwix 14DF-D THERM / SND-14DF-D-THERM	200 mm	60	498 × 200 × 113	15,0	-	-	474	-
Sendwix 12DF-D THERM / SND-12DF-D-THERM	175 mm	60	498 × 175 × 113	13,0	-	-	434	-
Sendwix 10DF-D THERM / SND-10DF-D-THERM	150 mm	72	498 × 150 × 113	11,5	-	-	423	-
Sendwix 4DF-D THERM / SND-4DF-D-THERM	115 mm	96	498 × 115 × 113	8,3	-	-	370	-

Věncovky

Sendwix 8DF-U / SND-8DF-U	240 mm	48	250 × 240 × 240	15,5	-	-	117	-
Sendwix 7DF-U / SND-7DF-U	200 mm	64	250 × 200 × 240	12,9	-	-	115	-
Sendwix 6DF-U / SND-6DF-U	175 mm	60	248 × 175 × 240	11,5	-	-	113	-
Sendwix 5DF-U / SND-5DF-U	150 mm	72	248 × 150 × 240	9,9	-	-	112	-
Sendwix 2DF-U / SND-2DF-U	115 mm	196	125 × 115 × 240	4,9	-	-	77	-

Nosné překlady

Název / Katalogové označení	Tloušťka stěny	Hmotnost kg / ks	Rozměr (mm) d × š × v	Maximální světlost otvoru (mm)	Balení ks / paleta	Cena v Kč (bez DPH) za 1 ks	za 1 m²
Překlad 8DF 1000 / SND-8DF-1000	240 mm	123,8	1000 × 240 × 240	700	12	1 527	-
Překlad 8DF 1250 / SND-8DF-1250		154,7	1250 × 240 × 240	950	12	1 836	-
Překlad 8DF 1500 / SND-8DF-1500		185,7	1500 × 240 × 240	1200	12	2 083	-
Překlad 8DF 1750 / SND-8DF-1750		217,4	1750 × 240 × 240	1450	8	2 159	-
Překlad 8DF 2000 / SND-8DF-2000		248,4	2000 × 240 × 240	1700	8	3 126	-
Překlad 8DF 2250 / SND-8DF-2250		279,5	2250 × 240 × 240	1850	8	3 409	-
Překlad 8DF 2500 / SND-8DF-2500		312,4	2500 × 240 × 240	2100	7	3 938	-
Překlad 8DF 2750 / SND-8DF-2750		346,0	2750 × 240 × 240	2250	6	4 321	-
Překlad 8DF 3000 / SND-8DF-3000		377,5	3000 × 240 × 240	2500	6	4 631	-
Překlad 7DF 1000 / SND-7DF-1000	200 mm	90,4	1000 × 200 × 240	700	15	1 431	-
Překlad 7DF 1250 / SND-7DF-1250		113,0	1250 × 200 × 240	950	15	1 709	-
Překlad 7DF 1500 / SND-7DF-1500		135,6	1500 × 200 × 240	1200	10	2 074	-
Překlad 7DF 1750 / SND-7DF-1750		158,2	1750 × 200 × 240	1450	10	2 197	-
Překlad 7DF 2000 / SND-7DF-2000		180,8	2000 × 200 × 240	1700	10	2 794	-
Překlad 7DF 2250 / SND-7DF-2250		203,4	2250 × 200 × 240	1850	10	3 131	-
Překlad 7DF 2500 / SND-7DF-2500		226,0	2500 × 200 × 240	2100	8	3 534	-
Překlad 7DF 2750 / SND-7DF-2750		248,6	2750 × 200 × 240	2250	8	3 935	-
Překlad 7DF 3000 / SND-7DF-3000		271,2	3000 × 200 × 240	2500	7	4 238	-

Produkty jsou určeny pro zvukově izolační stěny s vyšším požadavkem na akustický útlum.

Nosné překlady

Název / Katalogové označení	Tloušťka stěny	Hmotnost kg / ks	Rozměr (mm) d × š × v	Maximální světlost otvoru (mm)	Balení ks / paleta	Cena v Kč (bez DPH) za 1 ks	Cena v Kč (bez DPH) za 1 m²
Překlad 6DF 1000 / **SND-6DF-1000**	175 mm	79,1	1000 × 175 × 240	700	15	1 335	-
Překlad 6DF 1250 / **SND-6DF-1250**		98,4	1250 × 175 × 240	950	15	1 582	-
Překlad 6DF 1500 / **SND-6DF-1500**		118,7	1500 × 175 × 240	1200	15	2 065	-
Překlad 6DF 1750 / **SND-6DF-1750**		138,3	1750 × 175 × 240	1450	12	2 197	-
Překlad 6DF 2000 / **SND-6DF-2000**		157,8	2000 × 175 × 240	1700	12	2 462	-
Překlad 6DF 2250 / **SND-6DF-2250**		178,7	2250 × 175 × 240	1850	10	2 851	-
Překlad 6DF 2500 / **SND-6DF-2500**		198,4	2500 × 175 × 240	2100	10	3 134	-
Překlad 6DF 2750 / **SND-6DF-2750**		219,6	2750 × 175 × 240	2250	10	3 550	-
Překlad 6DF 3000 / **SND-6DF-3000**		239,4	3000 × 175 × 240	2500	8	3 844	-
Překlad 5DF 1000 / **SND-5DF-1000**	150 mm	63,8	1000 × 150 × 240	700	18	1 283	-
Překlad 5DF 1250 / **SND-5DF-1250**		79,6	1250 × 150 × 240	950	18	1 519	-
Překlad 5DF 1500 / **SND-5DF-1500**		95,9	1500 × 150 × 240	1200	18	1 983	-
Překlad 5DF 1750 / **SND-5DF-1750**		112,0	1750 × 150 × 240	1450	18	2 108	-
Překlad 5DF 2000 / **SND-5DF-2000**		128,0	2000 × 150 × 240	1700	12	2 363	-
Překlad 5DF 2250 / **SND-5DF-2250**		145,0	2250 × 150 × 240	1850	12	2 735	-
Překlad 5DF 2500 / **SND-5DF-2500**		161,0	2500 × 150 × 240	2100	12	3 009	-
Překlad 5DF 2750 / **SND-5DF-2750**		177,7	2750 × 150 × 240	2250	10	3 409	-
Překlad 5DF 3000 / **SND-5DF-3000**		193,8	3000 × 150 × 240	2500	10	3 692	-
Překlad 2DF 1000 / **SND-2DF-1000**	115 mm	48,6	1000 × 115 × 240	700	32	522	-
Překlad 2DF 1250 / **SND-2DF-1250**		60,7	1250 × 115 × 240	950	32	672	-
Překlad 2DF 1500 / **SND-2DF-1500**		73,0	1500 × 115 × 240	1200	24	788	-
Překlad 2DF 1750 / **SND-2DF-1750**		85,7	1750 × 115 × 240	1450	24	1 019	-
Překlad 2DF 2000 / **SND-2DF-2000**		98,0	2000 × 115 × 240	1700	16	1 325	-
Překlad 2DF 2250 / **SND-2DF-2250**		111,2	2250 × 115 × 240	1850	16	1 530	-
Překlad 2DF 2500 / **SND-2DF-2500**		123,5	2500 × 115 × 240	2100	16	1 921	-
Překlad 2DF 2750 / **SND-2DF-2750**		135,8	2750 × 115 × 240	2250	14	2 089	-
Překlad 2DF 3000 / **SND-2DF-3000**		148,2	3000 × 115 × 240	2500	14	2 257	-

Lícové zdivo

Název / Katalogové označení	Balení ks / paleta	Rozměr (mm) d × š × v	Hmotnost kg / ks	Spotřeba ks / m²	Spotřeba ks / m³	Cena v Kč (bez DPH) za 1 ks	Cena v Kč (bez DPH) za 1 m²
Sendwix lícová cihla VF / **SND-VF** *nebarvená,* ●●	240	**290** × **140** × 65	4,7	**22** / **44** / 89	**339** / **307** / 314	15,0 *n.* (30,0●●)	-
Sendwix lícová NF / **SND-NF** *nebarvená,* ●	308	**240** × **115** × 71	3,6	**32** / **48** / 96	**443** / **413** / 398	13,0 *n.* (26,0●)	-
Betonová hlavice							
- hladká / **SND-BH-H** ●●●●●	32	390 × 390	15,7	-	-	224	-
- profilovaná / **SND-BH-P** ●●●●●	32	320 × 245	6,5	-	-	224	-
Betonová stříška							
- hladká / **SND-BS-H** ●●●●●	36	390 × 270	11,3	-	-	189	-
- profilovaná / **SND-BS-P** ●●●●●	36	497 × 245	9,3	-	-	189	-

Nástroje

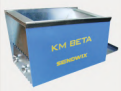

Zaslepovací víčko Ø 40 mm / **SND-ZV**	1 ks	Ø 40 mm	-	-	-	5
Manipulační hák / **SND-MH**	1 ks	-	-	-	-	686
Malé kleště / **SND-MK**	1 ks	-	-	-	-	3 121
Velké kleště / **SND-VK**	1 ks	-	-	-	-	3 682
Bezbarvý přípravek na ochranu Sendwix						
- 5 litrů / **SND-FH5**	5 l	-	-	-	-	1 658
- 1 litr / **SND-FH1**	1 l	-	-	-	-	363
Vykružovací korunka Ø 82 mm / **SND-VKO**	1 ks	Ø 82 mm délka 120 mm	-	-	-	4 947
Stěnová spona / **SND-SSP**	1 ks	300 × 25 mm	-	-	-	23
Dávkovač na lepidlo * / **SND-DL**	1 ks	-	-	-	-	2 801
Dávkovač na lepidlo s posuvným hradítkem * / **SND-DLH**	1 ks	-	-	-	-	6 883

* Dávkovače jsou vždy určeny pouze k jedné šířce stěny, uvádějte při objednávce. Jsou dostupné pro tloušťku stěny 290 mm, 240 mm, 200 mm, 175 mm, 150 mm a 115 mm.

Profiblok
– pálené zdivo

Zdicí bloky s lepidlem na žebra

Zdicí bloky s celoplošným lepidlem

Zdicí bloky se zdicí pěnou

Broušené zdivo

V ceně je zahrnuto příslušné pojivo (lepidlo/pěna)

Název / Katalogové označení	Tloušťka stěny	Balení ks / paleta	Rozměr (mm) d × š × v	Hmotnost kg / ks	Spotřeba ks / m²	Spotřeba ks / m³	Cena v Kč za ks (bez DPH) Z	C	P	Cena v Kč za 1 m² (bez DPH) Z	C	P
Profiblok 440 Brus / PB-440-B-Z(C,P)	440 mm	60	247 × 440 × 249	21,9	16,0	36,4	158,0	164,0	159,0	2 528,0	2 624,0	2 544,0
Profiblok 400 Brus / PB-400-B-Z(C,P)	400 mm	72	247 × 400 × 249	18,9	16,0	40,4	142,0	147,0	143,0	2 272,0	2 352,0	2 288,0
Profiblok 365 Brus / PB-365-B-Z(C,P)	365 mm	72	247 × 365 × 249	18,5	16,0	43,8	130,0	135,0	131,0	2 080,0	2 160,0	2 096,0
Profiblok 300 Brus / PB-300-B-Z(C,P)	300 mm	96	247 × 300 × 249	13,4	16,0	53,3	112,0	116,0	113,0	1 792,0	1 856,0	1 808,0
Profiblok 300 P15 Brus / PB-300-B-Z(C,P)-P15		96	247 × 300 × 249	13,4	16,0	53,3	120,0	126,0	121,0	1 920,0	2 016,0	1 936,0
Profiblok 300 1/2 Brus / PB-1/2-300-B-Z(C,P)		96	125 × 300 × 249	8,2	32,0	106,6	86,0	89,0	88,0	2 752,0	2 848,0	2 816,0
Profiblok 300 1/2 P15 Brus / PB-1/2-300-B-Z(C,P)-P15		96	125 × 300 × 249	8,2	32,0	106,6	92,0	97,0	94,0	2 944,0	3 104,0	3 008,0
Profiblok 240 Brus / PB-240-B-Z(C,P)	240 mm	72	372 × 240 × 249	16,1	10,7	44,4	134,0	140,0	136,0	1 433,8	1 498,0	1 455,2
Profiblok 240 P15 Brus / PB-240-B-Z(C,P)-P15		72	372 × 240 × 249	16,1	10,7	44,4	145,0	151,0	146,0	1 551,5	1 615,7	1 562,2
Profiblok 175 Brus / PB-175-B-Z(C,P)	175 mm	72	497 × 175 × 249	16,7	8,0	45,7	136,0	145,0	137,0	1 088,0	1 160,0	1 096,0
Profiblok 140 Brus / PB-140-B-Z(C,P)	140 mm	96	497× 140 × 249	14,9	8,0	57,1	118,0	124,0	119,0	944,0	992,0	952,0
Profiblok 115 Brus / PB-115-B-Z(C,P)	115 mm	100	497 × 115 × 249	13,0	8,0	69,6	103,0	-	103,0	824,0	-	824,0
Profiblok 80 Brus / PB-80-B-Z(C,P)	80 mm	140	497 × 80 × 249	8,8	8,0	100,0	102,0	-	103,0	816,0	-	824,0

Zdivo na maltu

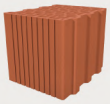

Název / Katalogové označení	Tloušťka stěny	Balení ks / paleta	Rozměr (mm) d × š × v	Hmotnost kg / ks	Spotřeba ks / m²	Spotřeba ks / m³	Cena v Kč za ks (bez DPH) za 1 ks	za 1 m²
Profiblok 440 / PB-440	440 mm	60	247 × 440 × 238	20,9	16,0	36,4	133,0	2 128,0
Profiblok 400 / PB-400	400 mm	72	247 × 400 × 238	18,1	16,0	40,0	119,0	1 904,0
Profiblok 365 / PB-365	365 mm	72	247 × 365 × 238	17,2	16,0	43,8	109,0	1 744,0
Profiblok 300 / PB-300	300 mm	96	247 × 300 × 238	12,7	16,0	53,3	95,0	1 520,0
Profiblok 300 Aku / PB-300-AKU		96	247 × 300 × 238	20,2	16,0	53,3	200,0	3 200,0
Profiblok 300 P15 / PB-300-P15		96	247 × 300 × 238	12,7	16,0	53,3	103,0	1 648,0
Profiblok 300 1/2 / PB-1/2-300		96	125 × 300 × 238	8,0	32,0	53,3	73,0	2 336,0
Profiblok 300 1/2 P15 / PB-1/2-300-P15		96	125 × 300 × 238	8,0	32,0	106,6	78,0	2 496,0
Profiblok 240 / PB-240	240 mm	72	372 × 240 × 238	15,3	10,7	44,4	115,0	1 230,5
Profiblok 240 P15 / PB-240-P15		72	372 × 240 × 238	15,3	10,7	44,4	125,0	1 337,5
Profiblok 175 / PB-175	175 mm	64	497 × 175 × 238	15,9	8,0	45,7	119,0	952,0
Profiblok 140 / PB-140	140 mm	80	497 × 140 × 249	14,2	8,0	57,1	96,0	768,0
Profiblok příčkovka 290 / PB-290		390	290 × **140** × **65**	2,0	**44** / **22**	**339** / **314**	21,0	-
Profiblok cihla plná odlehčená VF / PB-VF		195	**290** × **140** × 65	3,1	**89** / **44**	**307** / **314**	30,0	-
Profiblok 115 / PB-115	115 mm	96	497 × 115 × 238	12,4	8,0	69,6	91,0	728,0
Profiblok 115 Aku / PB-115-AKU		96	497 × 115 × 238	14,2	8,0	69,6	118,0	944,0
Profiblok cihla plná odlehčená NF / PB-NF		364	**240** × **115** × 71	2,7	**96** / **48**	**398** / **413**	26,0	109,0
Profiblok 80 / PB-80	80 mm	96	497 × 80 × 238	8,5	8,0	100,0	76,0	608,0

Věncovky

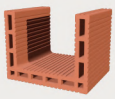

Profiblok věncovka 365 / PB-V365	365 mm	72	240 × 365 × 238	9,8	-	-	157,0	-
Profiblok věncovka 300 / PB-V300	300 mm	96	240 × 300 × 238	8,1	-	-	129,0	-
Profiblok věncovka 240 / PB-V240	240 mm	96	240 × 240 × 238	8,0	-	-	103,0	-
Profiblok věncovka 175 / PB-V175	175 mm	144	240 × 175 × 238	7,2	-	-	74,0	-

	Název / Katalogové označení	Tloušťka stěny	Hmotnost kg / ks	Rozměr (mm) d × š × v	Maximální světlost otvoru (mm)	Balení ks / paleta	Cena v Kč za ks (bez DPH) za 1 ks	za 1 m²
Nosné překlady	Překlad 1000 / **PB-70/238-1000**	**440 mm**	35,7	1000 × 70 × 238	750	20	506,0	-
	Překlad 1250 / **PB-70/238-1250**		44,8	1250 × 70 × 238	1000	20	673,0	-
	Překlad 1500 / **PB-70/238-1500**		54,0	1500 × 70 × 238	1250	20	810,0	-
	Překlad 1750 / **PB-70/238-1750**	**400 mm**	63,1	1750 × 70 × 238	1500	20	1 047,0	-
	Překlad 2000 / **PB-70/238-2000**	**365 mm**	72,3	2000 × 70 × 238	1600	20	1 362,0	-
	Překlad 2250 / **PB-70/238-2250**	**300 mm**	82,0	2250 × 70 × 238	1850	20	1 673,0	-
	Překlad 2500 / **PB-70/238-2500**	**240 mm**	91,1	2500 × 70 ×238	2000	20	1 976,0	-
	Překlad 2750 / **PB-70/238-2750**	**140 mm**	100,2	2750 × 70 × 238	2250	20	2 113,0	-
	Překlad 3000 / **PB-70/238-3000**		109,4	3000 × 70 × 238	2500	20	2 243,0	-
	Překlad 3250 / **PB-70/238-3250**		118,5	3250 × 70 × 238	2750	20	2 396,0	-
	Překlad 3500 / **PB-70/238-3500**		127,6	3500 × 70 × 238	3000	20	2 595,0	-
Nenosné překlady	Překlad 1000 / **PB-175/71-1000**	**175 mm**	19,3	1000 × 175 × 71	750	30	472,0	-
	Překlad 1250 / **PB-175/71-1250**		24,1	1250 × 175 × 71	1000	30	591,0	-
	Překlad 1500 / **PB-175/71-1500**		29,2	1500 × 175 × 71	1250	30	708,0	-
	Překlad 1750 / **PB-175/71-1750**		34,1	1750 x 175 × 71	1500	30	864,0	-
	Překlad 2000 / **PB-175/71-2000**		39,5	2000 × 175 × 71	1750	20	989,0	-
	Překlad 2250 / **PB-175/71-2250**		44,4	2250 × 175 × 71	2000	20	1 103,0	-
	Překlad 2500 / **PB-175/71-2500**		49,3	2500 × 175 × 71	2250	20	1 255,0	-
	Překlad 2750 / **PB-175/71-2750**		54,3	2750 × 175 × 71	2500	20	1 498,0	-
	Překlad 3000 / **PB-175/71-3000**		60,1	3000 × 175 × 71	2750	20	1 700,0	-
	Překlad 1000 / **PB-115/71-1000**	**115 mm**	16,0	1000 × 115 × 71	750	49	289,0	-
	Překlad 1250 / **PB-115/71-1250**		20,0	1250 × 115 × 71	1000	49	362,0	-
	Překlad 1500 / **PB-115/71-1500**		24,4	1500 × 115 × 71	1250	49	446,0	-
	Překlad 1750 / **PB-115/71-1750**		28,4	1750 × 115 × 71	1500	49	541,0	-
	Překlad 2000 / **PB-115/71-2000**		32,5	2000 × 115 × 71	1750	35	616,0	-
	Překlad 2250 / **PB-115/71-2250**		37,2	2250 × 115 × 71	2000	35	732,0	-
	Překlad 2500 / **PB-115/71-2500**		41,4	2500 × 115 × 71	2250	35	790,0	-
	Překlad 2750 / **PB-115/71-2750**		45,5	2750 × 115 × 71	2500	28	878,0	-
	Překlad 3000 / **PB-115/71-3000**		49,6	3000 × 115 × 71	2750	28	956,0	-

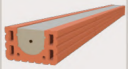

TIP

Chcete urychlit svou stavbu?

Klasická technologie zdění je pracná, trvá dlouho a vyžaduje si přesnost.

Abychom vám zdění ulehčili, **vyvinuli jsme novou technologii** robotické přípravy **cihlových stěn,** vyrobených **na míru** podle vašeho projektu.

Tím získáte hned **několik výhod:**

- ✔ **rychlou a přesnou výstavbu**
- ✔ **úsporu peněz**
- ✔ **usnadnění práce řemeslníkům**

Stropní systémy

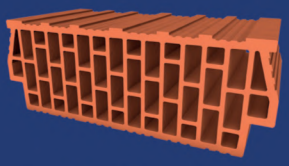

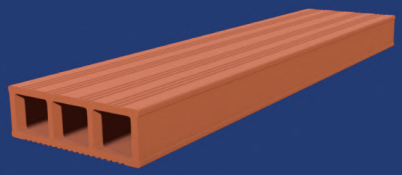

Miako

	Název / Katalogové označení	Počet ks / paleta	Hmotnost kg / ks	Rozměr (mm) d × š × v	Cena v Kč za ks (bez DPH)
Stropní vložky	Miako 15 / 62,5 **/ SM-M-150**	80	14,3	250 × 525 × 150	88,0
	Miako 19 / 62,5 **/ SM-M-190**	64	16,4	250 × 525 × 190	110,0
Stropní nosníky	Stropní nosník MIAKO **/ SM-N-1750**		38,9	1750 × 160 × 189	796,0
	Stropní nosník MIAKO **/ SM-N-2000**		44,4	2000 × 160 × 189	898,0
	Stropní nosník MIAKO **/ SM-N-2250**		50,0	2250 × 160 × 189	1 010,0
	Stropní nosník MIAKO **/ SM-N-2500**		55,5	2500 × 160 × 189	1 123,0
	Stropní nosník MIAKO **/ SM-N-2750**		61,1	2750 × 160 × 189	1 236,0
	Stropní nosník MIAKO **/ SM-N-3000**		66,6	3000 × 160 × 189	1 522,0
	Stropní nosník MIAKO **/ SM-N-3250**		72,2	3250 × 160 × 189	1 646,0
	Stropní nosník MIAKO **/ SM-N-3500**		79,4	3500 × 160 × 189	1 778,0
	Stropní nosník MIAKO **/ SM-N-3750**		85,1	3750 × 160 × 189	1 902,0
	Stropní nosník MIAKO **/ SM-N-4000**		90,7	4000 × 160 × 189	2 214,0
	Stropní nosník MIAKO **/ SM-N-4250**		98,8	4250 × 160 × 189	2 386,0
	Stropní nosník MIAKO **/ SM-N-4500**		104,6	4500 × 160 × 189	2 583,0
	Stropní nosník MIAKO **/ SM-N-4750**		110,5	4750 × 160 × 189	2 781,0
	Stropní nosník MIAKO **/ SM-N-5000**		121,0	5000 × 160 × 189	3 011,0
	Stropní nosník MIAKO **/ SM-N-5250**		127,0	5250 × 160 × 189	3 264,0
	Stropní nosník MIAKO **/ SM-N-5500**		133,1	5500 × 160 × 189	3 411,0
	Stropní nosník MIAKO **/ SM-N-5750**		141,5	5750 × 160 × 189	3 581,0
	Stropní nosník MIAKO **/ SM-N-6000**		150,8	6000 × 160 × 189	3 992,0
	Stropní nosník MIAKO **/ SM-N-6250**		161,6	6250 × 160 × 189	4 162,0
	Stropní nosník MIAKO **/ SM-N-6500**		168,1	6500 × 160 × 189	4 742,0
	Stropní nosník MIAKO **/ SM-N-6750**		174,5	6750 × 160 × 189	5 082,0
	Stropní nosník MIAKO **/ SM-N-7000**		181,0	7000 × 160 × 189	6 334,0
	Stropní nosník MIAKO **/ SM-N-7250**		187,5	7250 × 160 × 189	6 498,0
	Stropní nosník MIAKO **/ SM-N-7500**		197,2	7500 × 160 × 189	8 137,0
	Stropní nosník MIAKO **/ SM-N-7750**		203,8	7750 × 160 × 189	9 387,0
	Stropní nosník MIAKO **/ SM-N-8000**		210,4	8000 × 160 × 189	10 676,0
	Stropní nosník MIAKO **/ SM-N-8250**		217,0	8250 × 160 × 189	12 412,0

Hurdis

Název / Katalogové označení	Počet ks / paleta	Hmotnost kg / ks	Rozměr (mm) d × š × v	Cena v Kč za ks (bez DPH)
Hurdis 1 rovné čelo **/ SH-RC**	60	17,1	980 × 250 × 80	297,0
Hurdis 2 šikmé čelo **/ SH-SC**	60	16,8	1000 × 250 × 80	297,0
Stropní nosník HURDIS 2 na šikmé čelo **/ SH-N-1750**	61,2	1750 × 255 × 237	796,0
Stropní nosník HURDIS 2 na šikmé čelo **/ SH-N-2000**	69,9	2000 × 255 × 237	898,0
Stropní nosník HURDIS 2 na šikmé čelo **/ SH-N-2250**	78,7	2250 × 255 × 237	1 010,0
Stropní nosník HURDIS 2 na šikmé čelo **/ SH-N-2500**	87,4	2500 × 255 × 237	1 123,0
Stropní nosník HURDIS 2 na šikmé čelo **/ SH-N-2750**	97,4	2750 × 255 × 237	1 236,0
Stropní nosník HURDIS 2 na šikmé čelo **/ SH-N-3000**	106,3	3000 × 255 × 237	1 522,0
Stropní nosník HURDIS 2 na šikmé čelo **/ SH-N-3250**	117,0	3250 × 255 × 237	1 646,0
Stropní nosník HURDIS 2 na šikmé čelo **/ SH-N-3500**	126,0	3500 × 255 × 237	1 778,0
Stropní nosník HURDIS 2 na šikmé čelo **/ SH-N-3750**	137,5	3750 × 255 × 237	1 902,0
Stropní nosník HURDIS 2 na šikmé čelo **/ SH-N-4000**	146,7	4000 x 255 x 237	2 214,0
Stropní nosník HURDIS 2 na šikmé čelo **/ SH-N-4250**	155,9	4250 × 255 × 237	2 386,0
Stropní nosník HURDIS 2 na šikmé čelo **/ SH-N-4500**	165,0	4500 × 255 × 237	2 583,0
Stropní nosník HURDIS 2 na šikmé čelo **/ SH-N-4750**	175,3	4750 × 255 × 237	2 781,0
Stropní nosník HURDIS 2 na šikmé čelo **/ SH-N-5000**	186,6	5000 × 255 × 237	3 011,0
Stropní nosník HURDIS 2 na šikmé čelo **/ SH-N-5250**	197,4	5250 × 255 × 237	3 264,0
Stropní nosník HURDIS 2 na šikmé čelo **/ SH-N-5500**	208,7	5500 × 255 × 237	3 411,0
Stropní nosník HURDIS 2 na šikmé čelo **/ SH-N-5750**	220,4	5750 × 255 × 237	3 581,0
Stropní nosník HURDIS 2 na šikmé čelo **/ SH-N-6000**	232,6	6000 × 255 × 237	3 992,0
Stropní nosník HURDIS 2 na šikmé čelo **/ SH-N-6250**	245,4	6250 × 255 × 237	4 162,0
Stropní nosník HURDIS 2 na šikmé čelo **/ SH-N-6500**	253,5	6500 × 255 × 287	4 742,0
Stropní nosník HURDIS 2 na šikmé čelo **/ SH-N-6750**	263,2	6750 × 255 × 287	5 082,0
Stropní nosník HURDIS 2 na šikmé čelo **/ SH-N-7000**	276,5	7000 × 255 × 287	6 334,0
Stropní nosník HURDIS 2 na šikmé čelo **/ SH-N-7250**	286,3	7250 × 255 × 287	6 498,0

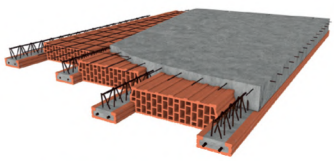

Stropní systém Miako

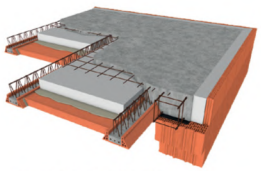

Stropní systém Hurdis

	Název / Katalogové označení	Objem (ml)	Vydatnost 1 dózy na cihelné zdivo / m² (šířka zdiva 175 – 440 mm)		Vydatnost 1 dózy na cihelné zdivo / m² (šířka zdiva 80 – 115 mm)		Cena v Kč za ks (bez DPH)	
Pěna	Zdicí pěna / **ZP**	750 ml	5,5		11,0		356,0	
	Název / Katalogové označení	Zrnitost (mm)	Doporučená tloušťka vrstvy (mm)	Balení pytel (kg)	Balení paleta (ks)	Spotřeba při doporučené tloušťce (kg / m²)	Cena v Kč za ks (bez DPH) za 1 t	pytel
Zdicí malty (broušené pálené zdivo Profiblok)	Zakládací malta pro broušené zdivo a pórobeton (10 N/mm²) / **ZM-910**	4,0	10	40	30	17,6	6 549	262
	- se zimní úpravou / **ZM-910-Z** ❄	4,0	10	40	30	17,6	7 167	287
	Lepidlo celoplošné (10 N/mm²) / **ZM-911**	0,7	3	25	40	3,7	14 827	371
	- se zimní úpravou / **ZM-911-Z** ❄	0,7	3	25	40	3,7	15 444	387
	Lepidlo na žebra (10 N/mm²) / **ZM-912**	0,7	1	25	48	1,4	8 527	214
	- se zimní úpravou / **ZM-912-Z** ❄	0,7	1	25	48	1,4	9 144	229
	Zdicí malta lehčená (5 N/mm²) / **ZM-905**	2,0	12	30	40	18,5	6 781	204
	- se zimní úpravou / **ZM-905-Z** ❄	2,0	12	30	40	18,5	7 410	223
Zdicí malty (Profiblok na maltu a betonové tvárnice)	Zdicí cementová malta (10 N/mm²) / **ZM-901**	4,0	12	40	30	21,0	3 252	131
	- se zimní úpravou / **ZM-901-Z** ❄	4,0	12	40	30	21,0	3 905	157
	- jemná / **ZM-901j**	2,0	12	40	30	28,1	3 538	142
	- jemná se zimní úpravou / **ZM-901j-Z** ❄	2,0	12	40	30	28,1	4 191	168
	Zdicí cementová malta (15 N/mm²) / **ZM-902**	4,0	12	40	30	22,0	4 088	164
	- se zimní úpravou / **ZM-902-Z** ❄	4,0	12	40	30	22,0	4 717	189
	Zdicí malta vápenocementová (5 N/mm²) / **ZM-903**	4,0	12	40	30	21,0	3 019	121
	- jemná / **ZM-903j**	2,0	12	40	30	22,0	3 189	128
	Tepelněizolační zdicí malta λ = 0,21 W/(m.K) / **TM-501**	2,0	12	40 l	40	13,8 l / m²	-	379
	- se zimní úpravou / **TM-501-Z** ❄	2,0	12	40 l	40	13,8 l / m²	-	419
Zdicí malty (Sendwix a betonové bloky)	Zdicí a zakládací malta na vápenopískové a betonové bloky (20 N/mm²) / **ZM-920**	4,0	12	25	48	21,7	6 548	164
	- se zimní úpravou / **ZM-920-Z** ❄	4,0	12	25	48	21,7	7 168	180
	Lepidlo na Sendwix a betonové bloky (10 N/mm²) / **ZM-921**	1,2	2	25	48	2,6	8 481	213
	- se zimní úpravou / **ZM-921-Z** ❄	1,2	2	25	48	2,6	9 099	228
	- bílé * / **ZM-921-B**	1,2	2	25	48	2,6	9 836	246
Zdicí malty (pohledové zdivo)	Zdicí a spárovací malta pro lícové zdivo (10 N/mm²) / **ZM-907**	2,0	12	40	30	18,7	4 472	179
	Spárovací malta pro lícové zdivo (5 N/mm²) / **ZM-908**	0,7	10	25	48	16,0	5 553	139
Zdicí malty (pórobeton)	Zakládací malta (10 N/mm²) / **ZM-910**	4,0	10	40	30	17,6	6 549	262
	- se zimní úpravou / **ZM-910-Z** ❄	4,0	10	40	30	17,6	7 167	287
	Zdicí malta na pórobeton (5 N/mm²) / **ZM-906**	0,7	2	25	48	2,6	6 053	152
	- se zimní úpravou / **ZM-906-Z** ❄	0,7	2	25	48	2,6	6 682	168
Zdicí malty (univerzální)	Univerzální zdicí a omítková malta (2,5 N/mm²)							
	- pytel 25 kg / **ZM-904**	2,0	12 zdění / 15 omítání	25	48	18 zdění / 22,5 omítání	3 599	90
	- pytel 40 kg / **ZM-904-40**	2,0	12 zdění / 15 omítání	40	30	18 zdění / 22,5 omítání	3 322	133
	Vápenná zdicí malta / **ZM-909**	1,2	10	25	48	17,6	4 257	107
Stěrky a potěry (podlahy)	Cementový potěr (20 N/mm²)							
	- pytel 25 kg / **CP-101**	4,0	10 – 50	25	48	18,5 – 92,5	3 705	93
	- pytel 40 kg / **CP-101-40**	4,0	10 – 50	40	30	18,5 – 92,5	3 495	140
	- se zimní úpravou / **CP-101-Z** ❄	4,0	10 – 50	40	30	18,5 – 92,5	4 112	165
	- jemný / **CP-101j**	1,2	5 – 15	40	30	8,5 – 25,5	5 239	210
	- jemný se zimní úpravou / **CP-101j-Z** ❄	1,2	5 – 15	40	30	8,5 – 25,5	5 857	235
	Cementový potěr (25 N/mm²)							
	- pytel 25 kg / **CP-102**	4,0	10 – 50	25	48	18,5 – 92,5	3 768	95
	- pytel 40 kg / **CP-102-40**	4,0	10 – 50	40	30	18,5 – 92,5	3 555	143
	- se zimní úpravou / **CP-102-Z** ❄	4,0	10 – 50	40	30	18,5 – 92,5	4 172	167
	- jemný / **CP-102j**	1,2	5 – 15	25	48	8,5 – 25,5	4 320	108
	- jemný (pytel 40 kg) / **CP-102j-40**	1,2	5 – 15	40	30	8,5 – 25,5	4 076	164
	- jemný se zimní úpravou / **CP-102j-Z** ❄	1,2	5 – 15	40	30	8,5 – 25,5	4 693	188
	Cementový potěr (30 N/mm²)							
	- pytel 25 kg / **CP-103**	4,0	10 – 50	25	48	18,5 – 92,5	4 066	102

* Dodací lhůta je 30 dní ode dne potvrzení objednávky, požadovaný minimální odběr bude upřesněn na základě vzájemné dohody.

❄ Zimní úprava

	Název / Katalogové označení	Zrnitost (mm)	Doporučená tloušťka vrstvy (mm)	Balení pytel (kg)	Balení paleta (ks)	Spotřeba při doporučené tloušťce (kg / m²)	Cena v Kč za ks (bez DPH) za 1 t	pytel
Stěrky a potěry (podlahy)	- Cementový potěr – pytel 40 kg / **CP-103-40**	4,0	10 – 50	40	48	18,0 – 92,0	3 836	154
	- se zimní úpravou / **CP-103-Z** ❄	4,0	10 – 50	40	30	18,0 – 90,0	4 453	179
	Speciální potěr pro spádové podlahové konstrukce / **CP-107**	4,0	5 – 100	25	48	9,7 – 195,0	6 426	161
	Samonivelační polymercementová stěrka (25 N/mm²) / **CP-111**	0,7	5	25	48	7,0	21 751	544
	Samonivelační sádrová stěrka (25 N/mm²) / **SP-115**	0,7	5	25	48	9,0	12 653	317
	Samonivelační sádrový potěr (20 N/mm²) / **SP-120**	2,0	25 – 40	30	42	42,0 – 72,0	5 487	165
Betonové směsi	Beton C25/30 (30 N/mm2) / **BS-130**	4,0	10 – 30	25	48	18,5 – 56,4	3 771	95
	Rychletvrdnoucí suchá betonová směs / **BS-131**	4,0	10	25	48	20,0	6 178	155
	Opravný beton (částečně samorozlivový) / **BS-132**	4,0	10 – 30	25	48	18,5 – 92,5	10 071	252
Písek	Křemičitý písek / **KP-401**	2,0	-	25	48	-	3 115	78
	Přírodní křemičitý písek kopaný 0/2 /**KP-410**	-	-	-		-	230	-
	Přírodní křemičitý písek praný 0/2 /**KP-411**	-	-	-	-	-	297	-
	Přírodní křemičitý písek praný 0/4 /**KP-412**	-	-	-	-	-	297	-
	Přírodní křemičitý písek speciální B24 /**KP-413**	0,24	-	-	-	-	398	-
	Přírodní křemičitý písek speciální B27 /**KP-414**	0,27	-	-	-	-	398	-
	Přírodní křemičitý písek speciální B30 /**KP-415**	0,30	-	-	-	-	398	-
Omítky a fasády (příprava podkladu)	Cementový postřik / **OM-201**	4,0	max. 3	40	30	5,2	4 568	183
	Podkladní spojovací můstek / **OM-209**	0,4	0,5	25	48	1,0	15 671	392
	Penetrace základní / **PZ**	-	-	5 l	-	0,1 – 0,2	-	345
Omítky a fasády (jádrové)	Jádrová omítka vápenocementová strojní							
	- pytel 25 kg / **OM-202**	1,2	max. 15 *	25	48	11,6	4 296	108
	- pytel 40 kg / **OM-202-40**	1,2	max. 15 *	40	30	11,6	4 095	164
	Jádrová omítka vápenocementová strojní jemná							
	- pytel 25 kg / **OM-202j**	0,7	max. 10 *	25	48	12,1	5 646	142
	- pytel 40 kg / **OM-202j-40**	0,7	max. 10 *	40	30	12,1	5 507	221
	Jádrová omítka vápenocementová ruční							
	- pytel 25 kg / **OM-203**	2,0	max. 20 *	25	48	13,5	3 856	97
	- pytel 40 kg / **OM-203-40**	2,0	max. 20 *	40	30	13,5	3 674	147
	Jádrová omítka vápenocementová ruční hrubá							
	- pytel 25 kg / **OM-203h**	4,0	max. 25 *	25	48	14,8	3 806	96
	- pytel 40 kg / **OM-203h-40**	4,0	max. 25 *	40	30	14,8	3 627	146
	Jádrová omítka vápenocementová ruční jemná							
	- pytel 25 kg / **OM-203j**	1,2	max. 15 *	25	48	13,6	3 904	98
	- pytel 40 kg / **OM-203j-40**	1,2	max. 15 *	40	30	13,6	3 812	153
	Jádrová omítka vápenná / **OM-204**	2,0	max. 10 *	25	48	14,5	4 968	125
	Tepelněizolační omítka λ = 0,12 W/(m.K) / **TO-502**	2,0	30	19 l	42	26,0 l / m²	-	315
	Omítková směs na opravu trhlin / **OM-210**	1,2	3	30	40	3,8	15 198	456
	Opravná malta pro omítky / **OM-211**	2,0	10	30	40	12,8	7 394	222
	Speciální cementová malta pro opravy (reprofilaci) betonu a betonových dílců							
	- hrubá / **OM-212**	1,3	3 – 35	30	48	2,0	21 169	636
	- jemná / **OM-212j**	2,0	3 – 35	30	42	6 – 70	22 611	679
Omítky a fasády (štukové)	Vnitřní štuková omítka vápenná / **JM-301**	0,7	max. 3	30	40	3,8	4 688	141
	- jemná / **JM-301j**	0,4	max. 2	30	40	2,5	4 735	143
	Vnější štuková omítka vápenocementová / **JM-302**	0,7	max. 3	30	40	3,7	4 895	147
	- jemná / **JM-302j**	0,4	max. 2	30	40	2,4	4 914	148
	Jednovrstvá omítka ruční a strojní vápenocementová							
	- pytel 25 kg / **JM-303**	0,7	10	25	48	16,5	5 438	136
	Jednovrstvá zatíraná omítka / **JM-304**	0,7	max. 3	40	30	3,8	7 851	315

Doprava volně loženého písku se stanovuje individuálně. Obraťte se na svého regionálního manažera.
Je možné zdít i v zimním období? Stavební sezónu můžete prodloužit i o zimní měsíce díky naší **maltě na zimní úpravu.** Zdít můžete i při teplotách **- 5 °C.**
A jak poznáte maltu se zimní úpravou? Velice snadno, od ostatních se odlišuje písmenem **„Z“** uvedeném v katalogovém označení. V ceníku je označena symbolem ❄.

* Spotřeba při tloušťce vrstvy 10 mm.

	Název / Katalogové označení	Zrnitost (mm)	Doporučená tloušťka vrstvy (mm)	Balení pytel (kg)	Balení paleta (ks)	Spotřeba při doporučené tloušťce (kg / m²)	Cena v Kč za ks (bez DPH) za 1 t	pytel
Omítky a fasády (odvlhčovací)	Jádrová sanační odvlhčovací omítka **/ OS-401**	4,0	min. 2,5	30	42	3,0	14 445	434
	Jemná sanační odvlhčovací omítka **/ OS-402**	0,7	min. 2,5	30	42	3,0	14 815	445
Lepidla	Lepidlo standard - C1T **/ LM-702**	0,7	3 – 4 / 6 – 8 / 8 – 12 *	25	48	2,0 / 3,0 / 4,0	6 028	151
	Lepidlo klasik - C1TE **/ LM-703**	0,7	3 – 4 / 6 – 8 / 8 – 12 *	25	48	2,0 / 3,0 / 4,0	10 074	252
	Lepidlo - C2T **/ LM-704**	0,7	3 – 4 / 6 – 8 / 8 – 12 *	25	48	2,0 / 3,0 / 4,0	12 902	323
	Lepidlo super - C2TE **/ LM-705**	0,7	3 – 4 / 6 – 8 / 8 – 12 *	25	48	2,0 / 3,0 / 4,0	15 970	400
	Lepidlo extraflex - C2TES1 **/ LM-706**	0,7	3 – 4 / 6 – 8 / 8 – 12 *	25	48	2,0 / 3,0 / 4,0	17 200	430
	Lepidlo rychletuhnoucí - C1FT **/ LM-707**	0,7	3 – 4 / 6 – 8 / 8 – 12 *	25	48	2,0 / 3,0 / 4,0	21 622	541
	Lepidlo na mozaiku - C1T **/ LM-708**	0,7	3 – 4 / 6 – 8 / 8 – 12 *	30	42	2,0 / 3,0 / 4,0	14 373	360
	Lepidlo na mozaiku bílé ** - C1T **/ LM-708-B**	0,7	3 – 4 / 6 – 8 / 8 – 12 *	30	42	2,0 / 3,0 / 4,0	15 444	387
	Lepidlo super flex s odolností proti výkvětům - C2TES1 **/ LM-709**	0,7	3 – 4 / 6 – 8 / 8 – 12 *	30	42	2,0 / 3,0 / 4,0	16 227	406
Fasádní stěrky	Lepící a stěrkovací hmota ETAG 004 **/ LM-710**	0,7	3 – 6	25	48	3,0 – 6,0	11 920	298
	- jemná **/ LM-710j**	0,4	3 – 6	25	48	3,0 – 6,0	11 920	298
	Lepidlo univerzál **/ LM-711**	0,7	lepení dlažby: 3 – 6 / 6 – 12 lepení izolantu a stěrkování: 3 – 6	25	48	lepení dlažby: 2 / 3 / 4 lepení izolantu a stěrkování: 3 – 6	8 600	215

K vašemu nákupu nabízíme doplňkové služby

Objednání

Nabízíme vám i **prémiové služby dodání zboží** v konkrétní den, hodinu nebo do druhého pracovního dne.
Pokud máte o tyto nadstandardní služby zájem, uveďte to přímo do objednávky.
Zboží můžete objednat prostřednictvím emailové adresy **objednavky@kmbeta.cz.**

Ceník prémiových služeb:

přesné datum	**3 000 Kč (bez DPH)**
přesná hodina	**4 000 Kč (bez DPH)**
dodání do 24 hodin	**5 000 Kč (bez DPH)**

Dodání

Náš dispečer dopravy vám potvrdí přesný termín dodání, obvykle se pohybuje **do 5 - 10 pracovních dnů.**
V den doručení vás bude **řidič nákladního vozidla kontaktovat** ohledně přesnějšího času dodání.
Pokud na stavbě nemáte **vlastní techniku,** můžete si u nás objednat vykládku zboží **vozidlem s hydraulickou rukou.**
Zájem o tuto službu prosím uveďte již v objednávce.

Nabízené služby:

složení hydraulickou rukou **1 přepravovaného materiálu** (např. 1 palety)	**200 Kč (bez DPH)**
vykládka zboží na dvou místech **do 30 km**	**zdarma**
vykládka zboží na dvou místech **30 km a více**	**40 Kč / km (bez DPH)**

Ceník obalového materiálu

prodej palety KM Beta	**420 Kč / ks (bez DPH)**
zpětný výkup palety KM Beta	**350 Kč / ks (bez DPH)**
prodej dřevěného prokladu KM Beta	**50 Kč / ks (bez DPH)**

Tento ceník platí od 1. 1. 2023 do vydání nového.

Aktuální verzi ceníku a obchodních podmínek vždy naleznete na www.kmbeta.cz

* Doporučená tloušťka vrstvy představuje výšku zubu zubového hladítka.

** Dodací lhůta je 30 dní ode dne potvrzení objednávky, požadovaný minimální odběr bude upřesněn na základě vzájemné dohody.

Centrální příjem objednávek

tel. 774 752 842
objednavky@kmbeta.cz

KM BETA

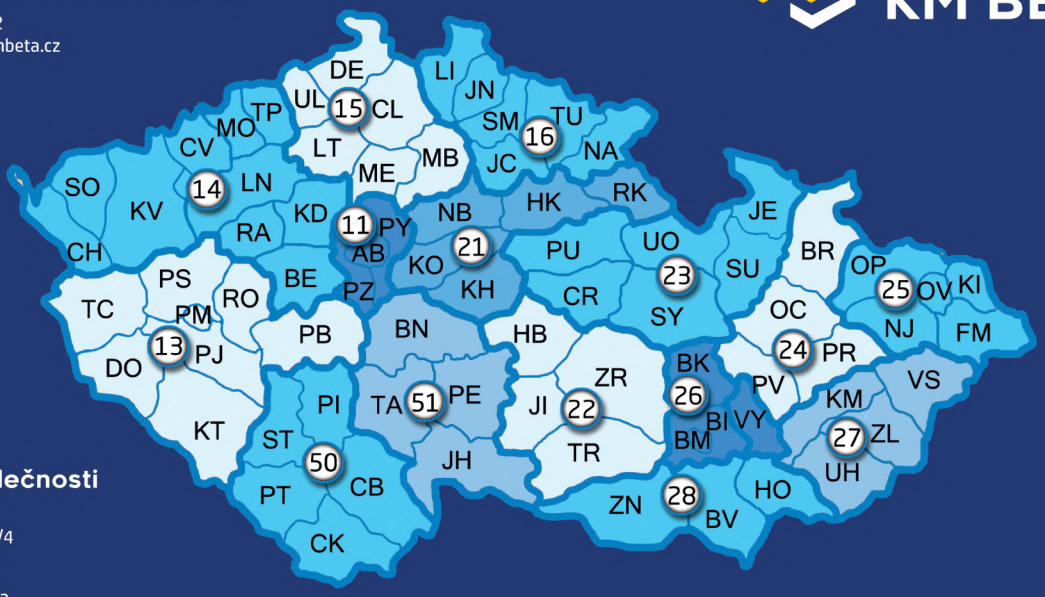

Sídlo společnosti

KM Beta a.s.
Dolní Valy 3739/4
695 01 Hodonín
IČO: 25316583
DIČ: CZ25316583

Zákaznický servis

Infolinka	tel. 778 962 196	kmbeta@kmbeta.cz
Výpočet spotřeby materiálů	tel. 778 883 045, 775 779 372	vypocty@kmbeta.cz
Dispečer dopravy	tel. 777 327 805	doprava@kmbeta.cz

Regionální manažeři – Čechy

11. Praha	tel. 777 327 827	region11@kmbeta.cz
13. Jihozápadní Čechy	tel. 777 327 826	region13@kmbeta.cz
14. Severozápadní Čechy	tel. 777 327 815	region14@kmbeta.cz
15. Severní Čechy	tel. 777 327 813	region15@kmbeta.cz
16. Severovýchodní Čechy	tel. 777 127 942	region16@kmbeta.cz
21. Střední Čechy	tel. 777 327 825	region21@kmbeta.cz
50. Jižní Čechy	tel. 774 952 798	region50@kmbeta.cz
51. Jižní Čechy	tel. 778 425 198	region51@kmbeta.cz
Oblastní ředitel Čechy	tel. 774 752 836	cechy@kmbeta.cz

Regionální manažeři – Morava

22. Vysočina	tel. 777 327 809	region22@kmbeta.cz
23. Východní Čechy	tel. 777 327 812	region23@kmbeta.cz
24. Střední a Severovýchodní Morava	tel. 777 127 943	region24@kmbeta.cz
25. Střední a Severovýchodní Morava	tel. 778 723 892	region25@kmbeta.cz
26. Brno, Blansko	tel. 777 327 810	region26@kmbeta.cz
27. Jihovýchodní Morava	tel. 777 327 806	region27@kmbeta.cz
28. Jihozápadní Morava	tel. 774 752 834	region28@kmbeta.cz
Oblastní ředitel Morava	tel. 777 327 811	morava@kmbeta.cz

Technické poradenství

Technický konzultant	tel. 777 327 824	technik@kmbeta.cz

Expedice

Kyjov

Střešní krytina
tel. 778 760 074, 518 699 012
e-mail: expedicekyjov@kmbeta.cz

Hodonín

Profiblok, Miako a Hurdis, robotické stěny
tel. 724 001 224, 518 699 418
e-mail: expedicehodonin@kmbeta.cz

Bzenec

Sendwix, Profimix, střešní krytina
tel. 778 760 075, 518 307 119
e-mail: expedicebzenec@kmbeta.cz

Vydáno 12 / 2022