



# Ceník Lindab

platný od 9. 5. 2024



## Kompletní ceník výrobků Lindab Profil

střešní krytiny / okapy / trapézové plechy

rovinné plechy / bezpečnostní prvky střech / příslušenství



[www.lindabstreachy.cz](http://www.lindabstreachy.cz)

[www.lindabstavby.cz](http://www.lindabstavby.cz)

# PŘESTUPETE do **ELITNÍ** třídy s povrchovými úpravami Lindab

## Kvalitní výrobky za příznivou cenu.

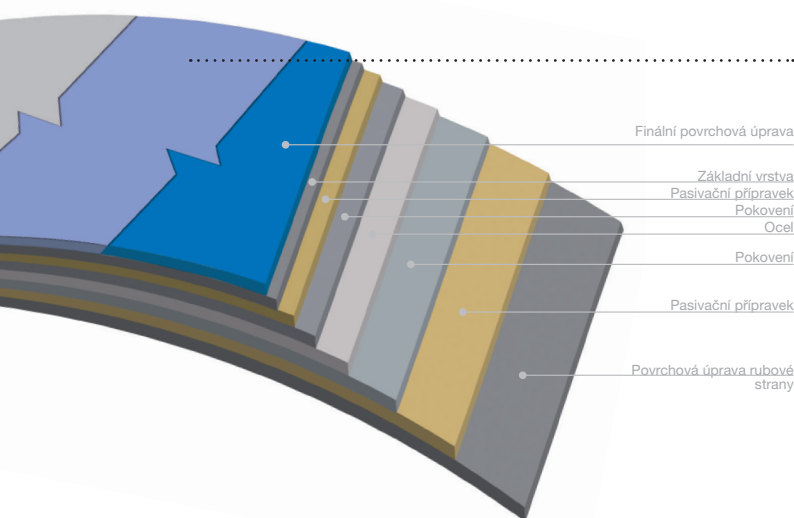

## Povrchové úpravy Lindab

Základem materiálu Lindab je kvalitní ocelový plech, jehož povrch je opatřen několika vysoce účinnými ochrannými vrstvami. Ty tvoří tzv. systém povrchových úprav, jehož úkolem je vedle zajištění perfektního vzhledu také ochrana ocelového jádra před účinky vnějšího prostředí.

V nabídce Lindab je 5 povrchových úprav, které se liší schopností čelit vnějším vlivům jako jsou UV záření, znečištěné ovzduší, vysoké a nízké teploty a v neposlední řadě také mechanické poškození. Správnou volbou materiálu tak můžete významně ovlivnit dobu, po kterou bude vaše střecha nejen skvěle vypadat, ale také bezvadně fungovat.

### Classic ocel profilované střešní krytiny, tabule, svitky

Základní systém povrchové úpravy dostupný v nejširší škále barev. Jedná se o povrchovou úpravu s vynikajícím poměrem ceny a užitné hodnoty. Výrobky z materiálu s povrchovou úpravou **Classic** se pro své vlastnosti a příznivou cenu hodí zvláště na opláštění administrativních budov, průmyslových objektů, hal a skladů.

#### vlastnosti

- široká škála barev
- nízká cena
- korozivní odolnost třídy RC3
- hladký lesklý povrch



### Doporučujeme ocel Elite MAT ocel profilované a falcované střešní krytiny, tabule, svitky

Povrchová úprava **Elite MAT** se vyznačuje dobrým poměrem cena / výkon. Za příznivou cenu poskytuje výborné hodnoty ve všech měřitelných parametrech, ať už v odolnosti proti UV záření, ochraně proti korozi, mechanické odolnosti, či barevné stabilitě. Tyto vlastnosti zajišťují dlouhou životnost a dokonalý vzhled krytiny po dlouhá desetiletí a to i v oblastech s nadprůměrně znečištěným ovzduším. Vše navíc v atraktivních barvách elegantního sametového matu. Výrobky s povrchovou úpravou **Elite MAT** jsou výbornou volbou pro obytné budovy a rodinné domy.

#### vlastnosti

- výborné hodnoty ve všech měřitelných parametrech
- korozivní odolnost RC5
- vysoká barevná stabilita
- atraktivní odstíny v sametovém matu
- velice příznivá cena



# Elite

profilované a falcované střešní krytiny, tabule, svitky, okapový systém Rainline

ocel

Pokud hledáte materiál s nekompromisními vlastnostmi a životností, je systém povrchové úpravy **Elite** ta nejlepší volba! Díky unikátnímu složení vyniká vyšší pružností a s tím související mechanickou odolností. Skvělé hodnoty odolnosti proti UV záření, ochraně proti korozi a odolnosti vůči znečištěnému ovzduší jsou zde již naprostou samozřejmostí. Povrchová úprava **Elite** má jemně strukturovaný lesklý povrch a využití má opravdu široké - od okapového systému přes taškové krytiny, trapézy až po plechy, které jsou určeny pro složitější strojové nebo mechanické zpracování.

#### vlastnosti

- vysoká pružnost a mechanická odolnost
- korozivní odolnost třídy RC5
- největší barevná stabilita
- dlouhá životnost
- nejširší spektrum sortimentu
- atraktivní odstíny



# Durafrost

falcované střešní krytiny, tabule, svitky

ocel, hliník

**Durafrost** je moderním povrchem vyvinutým zejména pro falcované krytiny, kde je již z podstaty vyžadována nejvyšší možná mechanická odolnost a pružnost povrchové úpravy. Z tohoto důvodu je povrch za pomoci speciálních procesů zdrsňen, což mu navíc dodává i atraktivní krystalicky matný vzhled, který znatelně omezuje odrazivost světla a s tím spojené estetické projevy vlnění, typické u neprofilovaných krytin. Systém povrchové úpravy má navíc nadstandardní míru zinkování, což mu dává do vínku další body stran ochrany základního materiálu. Využití lze jak pro krytiny, tak pro opláštění a to i ve velice náročných podmínkách. Je zařazen v sortimentu ocelových i hliníkových falcovaných krytin PROFIFALC a také u ocelové krytiny SRP Click STRONG.

#### vlastnosti

- vysoká míra zinkování 350 g/m<sup>2</sup>
- nejvyšší ochrana základního materiálu
- výborná pružnost
- enormní tvrdost povrchu
- matný povrch vizuálně snižuje přirozené projevy vlnění plechu
- matný povrch snižuje odraz světla
- korozivní odolnost třídy RC5



# PVDF

falcované střešní krytiny, svitky

hliník

Systém povrchové úpravy **PVDF** je určen primárně pro hliníkovou falcovanou krytinu PROFIFALC 0,8 mm. Společně s tímto základním materiálem tvoří celek s těmi nejlepšími vlastnostmi, které si můžeme pro falcované krytiny přát. Bezkonkurenční pružnost při zpracování se snoubí s vysokou mechanickou odolností povrchu, vyšší tloušťka materiálu pak výrazně omezuje vlnění a zajišťuje celkovou tuhost krytiny. Zároveň poskytuje nejvyšší korozivní odolnost s hodnotou RC5, je tedy vhodná i do agresivního prostředí.

#### vlastnosti

- korozivní odolnost RC5
- výborná zpracovatelnost
- nadstandardní životnost
- znatelně rovinatější
- hladký povrch v mírném lesku



# Záruka švédské kvality .....

**Lindab**<sup>®</sup>  
Swedish  
steel  
design

Lindab je značka vysoce kvalitních stavebních komponentů ze švédského ocelového plechu, vyvíjených špičkovými švédskými odborníky a designéry. Nejen kvalita a funkčnost, ale právě i design je důležitým parametrem střech Lindab.

Lindab vyvíjí a vyrábí své výrobky více než 60 let. Pro výrobky Lindab je charakteristická vysoká kvalita, snadná montáž, energetická úspornost a ohleduplnost vůči životnímu prostředí. Nezbytnou součástí dodávek Lindab jsou služby na velmi vysoké úrovni. 60 let zkušeností a úspěšného působení na trzích po celé Evropě dávají jistotu a důvěru ve výrobky Lindab a spolehlivost a seriózní přístup.

## Unikátní záruka Lindab



Zárukou, kterou poskytujeme, pokrýváme větší rozsah možných vad výrobků. V rámci záruk poskytujeme větší plnění než jiné značky. Nepodmiňujeme záruku registrací ani jinými podmínkami. Za svými výrobky stojíme a proto můžeme říct: Ručíme za víc!

Záruky se odvíjejí od zvoleného výrobku a povrchové úpravy. Záruční doba je u každého výrobku rozdělena na dvě období, která mají pevně specifikovaný rozsah plnění. Podle toho, kdy se případná vada výrobku vyskytne, garantujeme Vám rozsah plnění dle Tabulky plnění. Vadu odstraníme na své náklady, a to buď výměnou materiálu včetně demontáže původního a montáže nového materiálu, nebo provedením lokálního či celoplošného nátěru, dodáním barvy na provedení opravy, nebo kompenzací prodejní ceny vadného komponentu. Přesné podmínky plnění záruky Lindab najdete v Tabulce plnění a Záručním listu.

## Obsah .....

Povrchové úpravy Lindab.....	2-3	Odvětrání a prostupy.....	27
Akční nabídka .....	6-7	Materiál pro hromosvody.....	28
Taškové střešní krytiny.....	8-9	Spojovací materiál.....	29
Příslušenství k taškovým střešním krytinám.....	10-11	Oplechování - technická specifikace.....	30-31
Střešní krytina SRP Click.....	12-13	Okapový systém Rainline půlkruhového průřezu.	32-35
Příslušenství ke krytině SRP Click .....	14	Okapový systém hluboký půlkruh. průřezu .....	36-37
Falcované střešní krytiny.....	16-18	Okapový systém Rainline čtvercového průřezu....	38
Příslušenství k falcovaným krytinám.....	19	Příslušenství k okapovému systému .....	39
Trapézové plechy.....	20-22	Bezpečnostní prvky střech Lindab Safety.....	40-43
Ostatní příslušenství ke krytinám .....	23	Lindab Construline.....	44-45
Oplechování.....	24-25	Sendvičové panely .....	46
Rovinné plechy.....	26		

# VZDUCHOTECHNIKA, KTERÉ MŮŽETE VĚŘIT

Čistý vzduch je klíčem ke zdravému způsobu života ve vašem domově. Vdechování čistého vzduchu přináší harmonii pro každý dech, posiluje fyzické zdraví a celkovou kvalitu života.

## Co nabízíme:

- ⊙ Vzduchotechnika
- ⊙ Potrubní systémy (ADS)
- ⊙ VZT jednotky
- ⊙ Distribuční elementy
- ⊙ Ventilátory
- ⊙ Tlumiče hluku
- ⊙ Čisté prostory
- ⊙ Regulace průtoku vzduchu
- ⊙ Indukční jednotky
- ⊙ Rekuperační jednotky - InDomo
- ⊙ Požární systémy

## Nepropáskněte naši novinku. Decentrální rekuperační jednotky Lindab DRJ-160

### V nabídce 3 verze

#### BASE

Lze ovládat přes ovladač (není součástí balení):

- ON / OFF
- 1 nebo 2 rychlosti

#### ACTIVE

Spojení mezi jednotkami kabelem:

- Ovládání přes displej (není v balení)
- Integrované senzory pro vlhkost a světlo (viz dálkové ovládání)
- Až 16 komunikujících jednotek v stejném systému v režimu master/slave
- 3 nastavitelné rychlosti (plus noční režim)

#### WIRELESS

Bezdrátové spojení jednotek

- Dálkové ovládání displeje (není v balení)
- Integrované senzory pro vlhkost a světlo (viz dálkové ovládání)
- Až 16 komunikujících jednotek v stejném systému v režimu master/slave
- 3 nastavitelné rychlosti (plus noční režim)

1

#### Údržba

Jednoduchá a rychlá údržba. Přední kryt nedrží žádná svorka/spona.



Výměna vzduchu za méně než hodinu!

\*nahrazení čas pro pokoj 20 m<sup>2</sup>

2

#### Efektivnost

Delší výměník tepla zaručuje vyšší efektivnost

3

#### Tichý chod

Vnější mřížka je navržena tak, aby propouštěla více vzduchu a méně hluku.

Kryt motoru je skrytý uvnitř stěny.

Pro cenovou nabídku na DRJ jednotky kontaktujte:

Renata Rusnáková, Produktový manažer, tel.: + 420 720 821 097, [renata.rusnakova@lindab.com](mailto:renata.rusnakova@lindab.com)

Chcete vědět více o našich produktech a službách?

Kontaktujte nás:

Lindab Sales CZ s.r.o. Logistická 102 273 51 Pavlov u Unhoště  
tel: +420 724 862 814, e-mail: [info@lindab.cz](mailto:info@lindab.cz)

[www.lindab.cz](http://www.lindab.cz) | [www.rekuperace-lindab.cz](http://www.rekuperace-lindab.cz)



## Taškové krytiny (tl. 0,5 mm)

### MEGA 40

materiál	tloušťka plechu	akční barvy
Classic	0,5 mm	HNED, TMCE, TMSE

Krytina Lindab MEGA 40 se vyrábí na míru v délkách 940 – 6140 mm.  
Minimální přípustný sklon 14°. Délka modulu 400 mm.

**Akční cena**  
**259** Kč/m<sup>2</sup>  
313,40 vč. DPH

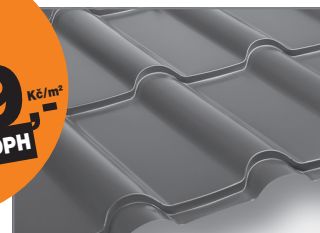

Stavební šíře 1080 mm

### IDEAL 40

materiál	tloušťka plechu	akční barvy
Classic	0,5 mm	HNED, TMCE, TMSE

Krytina Lindab IDEAL 40 se vyrábí na míru v délkách 940 – 6140 mm.  
Minimální přípustný sklon 14°. Délka modulu 400 mm.

**Akční cena**  
**269** Kč/m<sup>2</sup>  
325,50 vč. DPH

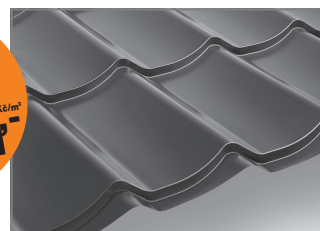

Stavební šíře 1100 mm

## Trapézové plechy (tl. 0,5 mm)

### LTP18/LVP18/Dn

materiál	tloušťka plechu	akční barvy
Classic	0,5 mm	HNED, TMCE, TMSE

LTP – střešní; LVP – stěnový; Dn – provedení s prolisem „design“

Varianta LTP18 k dispozici s **antikondenzační** úpravou – příplatek 90,- Kč/m<sup>2</sup> bez DPH.

Na míru v délkách 200-3000 mm; termín dodání 1-3 týdny.

**Akční cena**  
**264** Kč/m<sup>2</sup>  
319,50 vč. DPH

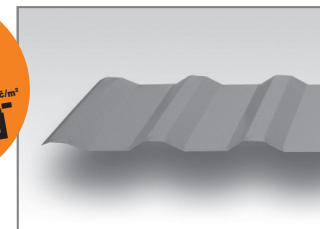

Stavební šíře 1104 mm

### LTP35/LVP35/Dn

materiál	tloušťka plechu	akční barvy
Classic	0,5 mm	HNED, TMCE, TMSE

LTP – střešní; LVP – stěnový; Dn – provedení s prolisem „design“

Varianta LTP35 k dispozici s **antikondenzační** úpravou – příplatek 100,- Kč/m<sup>2</sup> bez DPH.

Na míru v délkách 200 – 12 000 mm; termín dodání 1-3 týdny.

**Akční cena**  
**298** Kč/m<sup>2</sup>  
360,60 vč. DPH

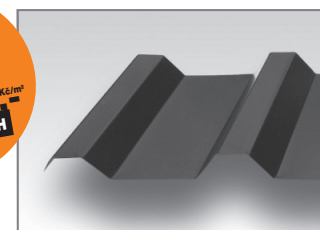

Stavební šíře 1025 mm

## SRP Click (tl. 0,5 mm)

### SRP Click/SRP Click Dn

materiál	tloušťka plechu	akční barvy
Classic	0,5 mm	TMSE

**Akční cena**  
**389** Kč/m<sup>2</sup>  
470,70 vč. DPH

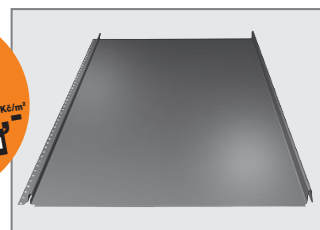

Stavební šíře 503/500 mm

## Falcované krytiny (tl. 0,6 mm)

### Seamline Profifalc

materiál	tloušťka plechu	šířka svítku	povrch
Medium Magestic	0,6 mm	610 mm	ZM310

Ocelový plech řady Seamline Profifalc Medium Magestic je hlubokotažný plech pro falcování tloušťky 0,6 mm s měkkým jádrem a speciální zink-magneziovou antikorozi ochranou ZM310 (310 g/m<sup>2</sup>) poskytující více než 20x vyšší odolnost proti korozi než standardní pozinkování Z275.

Je možné dodat přesné množství svítku pro falcování. Min. odběr je 20 m<sup>2</sup>. Rozdělení svítků na dílčí délky 200,- Kč/střih. Odběr svítků pouze na celé m<sup>2</sup>.

LSP = lamely s postavenou drážkou

Lamely LSP se vyrábí v délce 1 - 7 m. Minimální přípustný sklon pro instalaci je 5°.

**Akční cena**  
**299** Kč/m<sup>2</sup>  
361,80 vč. DPH



Stavební šíře 535 mm

**Akční cena LSP**  
**399** Kč/m<sup>2</sup>  
482,80 vč. DPH

Solární panely  
Lindab SolarRoof 2.0

Opláštění stěn

Střešní krytiny

Bezpečnostní prvky střech

Okapové systémy

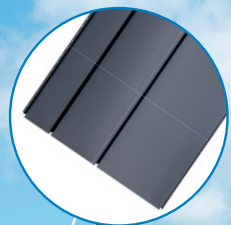
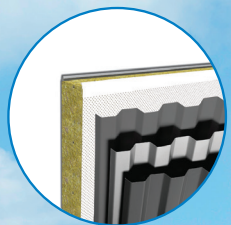

# KOMPLEXNÍ ŘEŠENÍ PRO VAŠE STŘECHY

Domov je základním kamenem našeho života, poskytujícím bezpečí a pohodu. Střecha nad našimi hlavami není pouze fyzickou ochranou před povětrnostními vlivy, ale je i symbolem jistoty a bezpečí.

## Co nabízíme:

- ☉ Lehké profilované střešní krytiny
- ☉ Tradiční falcované střešní krytiny
- ☉ Střešní a stěnové trapézové profily
- ☉ Okapový systém Rainline
- ☉ Bezpečnostní prvky střech Lindab Safety
- ☉ Solární panely Lindab SolarRoof 2.0
- ☉ Opláštění budov
- ☉ Tenkostěnné profily Z, C, U a další

## MOBILNÍ APLIKACE



app.lindabstrechy.cz

Podrobná data  
ke střešním systémům  
Lindab vždy po ruce.

- V aplikaci naleznete detaily produktů
- střešní mapu realizovaných střech v ČR
  - ceny a katalogy
  - detaily produktů
  - technické údaje ke krytinám
  - montážní návody
  - videonávody

STAHNĚTE SI APLIKACI  
ZDARMA DO SVÉHO TELEFONU  
A MĚJTE VŠE DŮLEŽITÉ PO  
RUCE, AŽ JSTE KDEKOLIV!



## Cenový konfigurator střech Lindab!

Využijte tento JEDINEČNÝ NÁSTROJ a získajte okamžité  
kompletní cenovou nabídku přímo do vašeho emailu.

[lindabstrechy.cz/konfigurator](http://lindabstrechy.cz/konfigurator)

Chcete vědět více o našich produktech a službách?

Kontaktujte nás:

Lindab Sales CZ s.r.o. Logistická 102 273 51 Pavlov u Unhoště  
tel: +420 724 862 814, e-mail: [info@lindab.cz](mailto:info@lindab.cz) | [www.lindabstrechy.cz](http://www.lindabstrechy.cz)



# Střešní krytiny – taškové

## Taškové krytiny vyráběné v pásech .....

### STRONG 0,6 mm

- zabraňuje deformaci během montáže
- zvýšená odolnost vůči krupobíti
- skvělá pochůznost

### TOPLINE LPA

0,5 mm

materiál	barva	Kč/m <sup>2</sup>	Kč/m <sup>2</sup> vč. DPH
Classic	viz barevný sortiment	415,-	502.20
Elite MAT	viz barevný sortiment	447,-	540.90
Elite	viz barevný sortiment	438,-	530.00

Krytina Lindab LPA se vyrábí na míru v délkách 540 – 6140 mm.  
Minimální přípustný sklon 14°. Délka modulu 400 mm.

0,6 mm STRONG

Kč/m <sup>2</sup>	Kč/m <sup>2</sup> vč. DPH
426,-	515.50
448,-	542.10

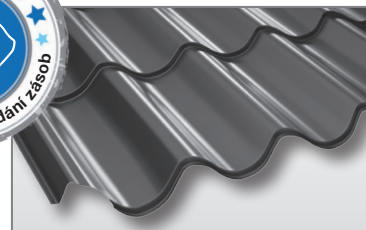

Stavební šíře 1000 mm

### IDEAL 40

0,5 mm

materiál	barva	Kč/m <sup>2</sup>	Kč/m <sup>2</sup> vč. DPH
Classic	viz barevný sortiment	359,-	434.40
Elite MAT	viz barevný sortiment	395,-	478.00
Elite	viz barevný sortiment	387,-	468.30

Krytina Lindab IDEAL 40 se vyrábí na míru v délkách 940 – 6140 mm.  
Minimální přípustný sklon 14°. Délka modulu 400 mm.

0,6 mm STRONG

Kč/m <sup>2</sup>	Kč/m <sup>2</sup> vč. DPH
372,-	450.20
397,-	480.40

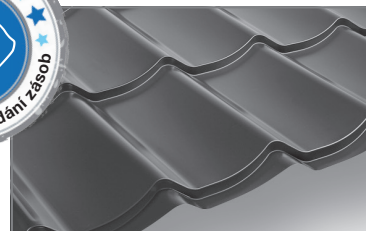

Stavební šíře 1100 mm

### IDEAL 35

0,5 mm

materiál	barva	Kč/m <sup>2</sup>	Kč/m <sup>2</sup> vč. DPH
Classic	viz barevný sortiment	369,-	446.50
Elite MAT	viz barevný sortiment	404,-	488.90
Elite	viz barevný sortiment	396,-	479.20

Krytina Lindab IDEAL 35 se vyrábí na míru v délkách 940 – 6140 mm.  
Minimální přípustný sklon 14°. Délka modulu 350 mm.

0,6 mm STRONG

Kč/m <sup>2</sup>	Kč/m <sup>2</sup> vč. DPH
371,-	449.00
396,-	479.20



### MEGA 40

0,5 mm

materiál	barva	Kč/m <sup>2</sup>	Kč/m <sup>2</sup> vč. DPH
Classic	viz barevný sortiment	312,-	377.60
Elite MAT	viz barevný sortiment	364,-	440.50
Elite	viz barevný sortiment	349,-	422.30

Krytina Lindab MEGA 40 se vyrábí na míru v délkách 940 – 6140 mm.  
Minimální přípustný sklon 14°. Délka modulu 400 mm.

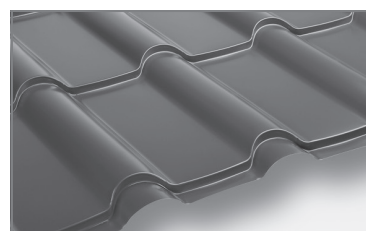

Stavební šíře 1080 mm

### MEGA 35

0,5 mm

materiál	barva	Kč/m <sup>2</sup>	Kč/m <sup>2</sup> vč. DPH
Classic	viz barevný sortiment	319,-	386.00
Elite MAT	viz barevný sortiment	369,-	446.50
Elite	viz barevný sortiment	354,-	428.40

Krytina Lindab MEGA 35 se vyrábí na míru v délkách 840 – 6140 mm.  
Minimální přípustný sklon 14°. Délka modulu 350 mm.

## Taškové krytiny modulové .....

### GOODLOCK

0,5 mm

materiál	barva	Kč/ks	Kč/ks vč. DPH
Elite MAT	viz barevný sortiment	584,-	706.70
Elite	viz barevný sortiment	584,-	706.70

Dodání 2-6 týdnů. Minimální přípustný sklon 15°.  
Délka modulu 440 mm.

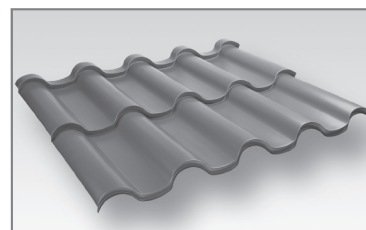

Stavební šíře 1006 mm, krycí plocha 0,88 m<sup>2</sup>

Lemování ke krytinám viz. str. 30-31



**PROFILOVANÉ TAŠKOVÉ KRYTINY - dostupné barvy**

označení Lindab	434	742	758	747	412	015	087	010	001	045	035	152	113	874	542	022	044
nejbližší RAL	8017	8004	3009	3011	3000	9005	7011	9010	9002	9006	7016	1002	1015	6003	5010	7044	9007
kód barvy	HNEĐ	CICE	TMCE	VINO	SYCE	CERN	TMSE	BILA	ANTI	SMET	BRSE	ZLUT	BEZO	TMZE	SIMO	SVSE	SEME
barva	hnědá	cihlově červená	tmavě červená	vinově červená	sytě červená	černá	tmavě šedá	bílá	antická bílá	stříbrná metaliza	bídlícově šedá	pískově žlutá	bežová	tmavě zelená	signální modrá	světle šedá	šedá metaliza

**Taškové krytiny v pásech (TOPLINE, IDEAL, MEGA)**

Classic	xS*	xS*	xS*	x	x	x	xS*	x	x	x	xS*	x	x	x	x	x	
Elite MAT	x	x	x			x	x				x					x	
Elite	xS*	x	xS*			x	xS*				x						x

**Taškové krytiny modulové (GOODLOCK)**

Elite MAT	x	x	x			x	x				x						
Elite	x	x	x			x	x				x						

S\* - varianta STRONG

Zobrazení barev je pouze orientační a nemusí odpovídat realitě. Pro určení a potvrzení přesného odstínu zvolené barvy je nutné vyžádat fyzický vzorek příslušného materiálu, případně využít vzorník barev RAL (nejbližší RAL). Originální vzorníky Lindab jsou k nahlédnutí na prodejních místech Lindab nebo u obchodních zástupců.

## Příslušenství kompatibilní k taškovým krytinám

**LEMOVÁNÍ**

prvek	popis	více na str.
NTP-UNI	hřebenač k taškové krytině	10
CTGP UNI	čelo hřebenače perforované	10
FOTPA	okapový plech	25
VISK-S*	závětná lišta spodní	25
VISK*	závětná lišta vrchní	25
VISK-GL**	závětná lišta spodní GOODLOCK	25
RD	úžlabí	24
LZ	lemování ke zdi podélné	25
STSRP	lemování ke zdi příčné	24
NPSRP	zakončení pultu	24
OVKSRP	přechodový plech - zlom	24
OVMSRP	přechodový plech - mansarda	24
LZN	lemování ke zdi podélné s nose	24
DL	dilatační lišta	24

**SPOJOVACÍ MATERIÁL**

prvek	popis	více na str.
SWT	vrut do dřeva s těsnící podložkou	29
SL2T	vrut plech / plech s těsnící podložkou	29
POP	vodotěsný lakovaný nýt	29
SD3T	vrut do lehké vaznice s těsnící podložkou	29
SD6T	vrut do oceli s těsnící podložkou	29
SWG00D**	vrut do dřeva GOODLOCK	11
SPG00D**	starovací profil GOODLOCK	11

**HROMOSVOD**

prvek	popis	více na str.
PH UNI	univerzální podpěra vedení (vrut / klips)	28
PH K	podpěra vedení na vrut	28
PH T	podpěra jímací tyče	28
PH TYC	jímací tyč	28
PH H	podpěra vedení na hřeben	28

**OKAPOVÝ SYSTÉM**

sortiment	více na str.
okapový systém půlkruhový - ocel	32 - 35
okapový systém hluboký - ocel	36 - 37
okapový systém čtvercový - ocel	38

**DOPLŇKY**

prvek	popis	více na str.
FOLIE DHV	doplňková hydroizolační vrstva	23
OVP	ochranný větrací pás	10
OVV	ochranná větrací mřížka	10
FO-R-END	koncový hřebenač	10
VPHROLL MAXX	větrací pás hřebene a nároží	10
SVI	střešní výlez nezateplený	10
TĚSNĚNÍ	do vlny dle profilace, spodní / vrchní	11
TBA	samolepící těsnící pás	23
TOP-FLEX	těsnící pás kolem komínu	23
NOVA	těsnící tmel NOVAPLAST	23
BF	opravná barva	23

**ODVĚTRÁNÍ A PROSTUPY**

prvek	popis	více na str.
UPP*	základna prostupu	27
OKI*	odvětrávací komínek k základně UPP	27
PRV*	průchodka pro turbokotel k UPP	27
ANT*	prostup pro anténu k UPP	27
SPP-T*	solární průchodový prvek	27
MF	průchodka	27
PR-D	průchodka dělená	27
ROOF-VENT	odvětrávací sety	27

**BEZPEČNOSTNÍ PRVKY**

sortiment	více na str.
zachytávače sněhu pro profilované střešní krytiny	40
střešní lávky pro profilované střešní krytiny	40
střešní žebřík pro profilované střešní krytiny	42
stěnový žebřík vč. ochranného koše	42

**TABULE / SVITKY**

sortiment	více na str.
rovinné plechy (tabule a svitky)	26

\* kompatibilní pouze s krytinami TOPLINE, IDEAL, MEGA

\*\* kompatibilní pouze s krytinou GOODLOCK

# Příslušenství k taškovým krytinám

## NTP UNI

### Hřebenáč

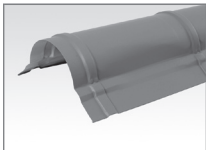

Krycí délka 1900mm

materiál	Kč/ks	Kč/ks vč. DPH
Classic	670,-	810.70
Elite MAT	797,-	964.40
Elite	797,-	964.40

## FO-R-END

### Koncový hřebenáč



materiál	Kč/ks	Kč/ks vč. DPH
Classic	457,-	553.00
Elite MAT	505,-	611.10
Elite	505,-	611.10

Barvy: CICE, HNED, CERN, TMSE, TMCE, BRSE  
Ostatní barvy na poptání

## CTGP UNI

### Čelo hřebenáče perforované k NTP UNI

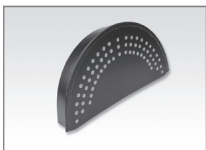

materiál	Kč/ks	Kč/ks vč. DPH
Classic	203,-	245.70
Elite MAT	276,-	334.00
Elite	276,-	334.00

## SVI

### Střešní výlez



Materiál	Kč/ks	Kč/ks vč. DPH
Classic	4390,-	5311.90
Elite MAT	5862,-	7093.10
Elite	5862,-	7093.10

Velikost: 60 x 60 cm , čirý plast, nezateplený  
Barvy dle sortimentu Lindab. Na objednávku, cca 2-4 týdny

## SNOKLS

### Rozařeč sněhu



Povrch – lakovaná ocel	Kč/ks	Kč/ks vč. DPH
SNOKLS	77,-	93.20

Dostupnost na dotaz.

## TPU

### Těsnicí pás úžlabí samolepicí

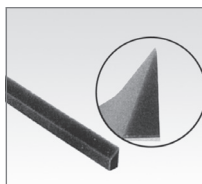

Velikost (mm)	Kč/ks	Kč/ks vč. DPH
1000 x 60	70,-	84.70

Materiál: polyethylen

## VPHROLL MAXX

### Větrací pás hřebene a nároží speciálně pro plechové krytiny



Velikost (mm)	Kč/bal.	Kč/bal. vč. DPH
310 x 5000	1818,-	2199.80

Balení 5 m  
Barva: CERN, CICE, HNED

## VPH

### Větrací pás hřebene

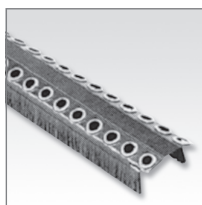

Velikost (mm)	Kč/ks	Kč/ks vč. DPH
1000 x 75	349,-	422.30

Barvy: CICE, HNED, CERN

## OVP

### Ochranný větrací pás

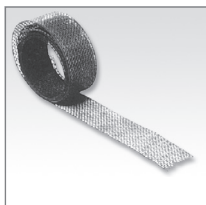

Velikost (mm)	Kč/bal.	Kč/bal. vč. DPH
80 x 5000	267,-	323.10

Barvy: CICE, HNED, CERN  
Materiál: Plast  
Balení 5 m

## OVM

### Ochranná větrací mřížka

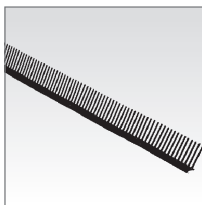

Velikost (mm)	Kč/ks	Kč/ks vč. DPH
1000 x 60	51,-	61.80

Materiál: plast

## OVPAL

### Ochranný větrací pás ALU

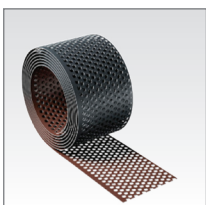

Velikost (mm)	Kč/bal.	Kč/bal. vč. DPH
80 x 3000	510,-	617.10

Materiál: hliník v barvě HNED/BRSE - oboustranně lakováno.  
Balení 3 m

## SPGOOD

Startovací profil ke Goodlock

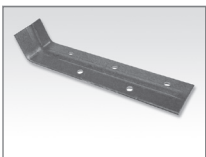

materiál	Kč/ks	Kč/ks vč. DPH
Pozink	<b>29,-</b>	35.10

## SWG000

Vrut Goodlock



velikost (mm)	ks/ balení	Kč/ks	Kč/ks. vč. DPH
4,8 x 28	250	<b>3,-</b>	3.70

Materiál: pozink

## TĚSNĚNÍ

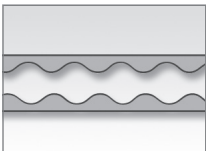

Typ	délka (mm)	Kč/ks	Kč/ks vč. DPH
LPTPO – těsnění vrchní k Topline	1000	<b>94,-</b>	113.80
LPTPU – těsnění spodní k Topline	1000	<b>94,-</b>	113.80
TPVIDEAL – těsnění vrchní	1100	<b>88,-</b>	106.50
TPSIDEAL – těsnění spodní	1100	<b>73,-</b>	88.40
TPVMEGA – těsnění vrchní	1080	<b>88,-</b>	106.50
TPSMEGA – těsnění spodní	1080	<b>73,-</b>	88.40
TPVGOOD – těsnění vrchní	1000	<b>88,-</b>	106.50
TPSGOOD – těsnění spodní	1000	<b>73,-</b>	88.40



# Střešní krytina SRP Click

## SRP Click / SRP Click Dn

		0,5 mm		0,6 mm STRONG	
materiál	barva	Kč/m <sup>2</sup>	Kč/m <sup>2</sup> vč. DPH	Kč/m <sup>2</sup>	Kč/m <sup>2</sup> vč. DPH
Classic	viz barevný sortiment	468,-	566.30	-	-
Elite MAT	viz barevný sortiment	549,-	664.30	-	-
Elite	viz barevný sortiment	539,-	652.20	-	-
Dura frost	viz barevný sortiment	-	-	786,-	951.10

## SRP Click / SRP Click Dn + SOUNDCONTROL

		0,5 mm		0,6 mm STRONG	
materiál	barva	Kč/m <sup>2</sup>	Kč/m <sup>2</sup> vč. DPH	Kč/m <sup>2</sup>	Kč/m <sup>2</sup> vč. DPH
Classic	viz barevný sortiment	563,-	681.30	-	-
Elite MAT	viz barevný sortiment	644,-	779.30	-	-
Elite	viz barevný sortiment	634,-	767.20	-	-
Dura frost	viz barevný sortiment	-	-	881,-	1066.10

Krytina Lindab SRP Click se vyrábí na míru v délkách 900 – 8000 mm, tl. 0,5 mm/Dura frost tl. 0,6 mm.

Minimální přípustný sklon 7° (14°) - více montážní návod.

Krytina Click se dodává s ochrannou fólií.

Možnost dodání včetně systémového prvku SoundControl omezujícího vibrace / hluk (aplikováno během výroby).

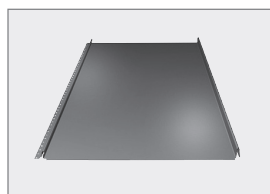

SRP Click  
- Stavební šíře 503 mm

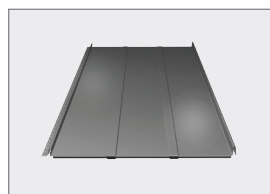

SRP Click - varianta Dn s širokým  
podélným prolisem - Stavební šíře 500 mm

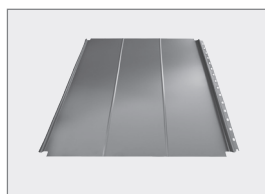

SRP Click - varianta Dn s úzkým  
podélným prolisem - Stavební šíře 500 mm



SRP Click + Soundcontrol

## SRP Click VARIO 350

stavební šíře 350 mm

0,5 mm

materiál	barva	Kč/m <sup>2</sup>	Kč/m <sup>2</sup> vč. DPH
Elite MAT	BRSE, SVSE	757,-	916.00

## SRP Click VARIO 198

stavební šíře 198 mm

0,5 mm

materiál	barva	Kč/m <sup>2</sup>	Kč/m <sup>2</sup> vč. DPH
Elite MAT	BRSE, SVSE	816,-	987.40

SRP Click VARIO ve stavebních šířkách 350 a 198 mm.

SRP Click VARIO v kombinaci se standardním SRP Click tvoří až tři různé šíře lamel pro rozmanitější ztvárnění Vašeho projektu...

Nezle dodát se SoundControl.

Lemování ke krytinám viz. str. 24-25



SRP Click VARIO ve stavebních  
šířkách 350 a 198 mm.



# Střešní krytina SRP Click

SRP Click – dostupné barvy													
označení Lindab	434	742	758	718	015	087	045	035	874	022	044	217	242
Nejbližší RAL	8017	8004	3009	3011	9005	7011	9006	7016	6003	7044	9007	7038	7012
kód barvy	HNEĐ	CICE	TMCE	VINO	CERN	TMSE	SMET	BRSE	TMZE	SVSE	SEME	CESE	STSE
barva	hnědá	cihlově červená	tmavě červená	vínově červená	černá	tmavě šedá	stříbrná metaliza	břidlicově šedá	tmavě zelená	světle šedá	šedá metaliza	cementová šedá	středně šedá
Classic	x	x	x	x	x	x	x	x	x	x			
Elite MAT	x	x	x		x	x		x V*		x V*			
Elite					x	x		x			x		
Durafrost								x				x	x

Zobrazení barev je pouze orientační a nemusí odpovídat realitě. Pro určení a potvrzení přesného odstínu zvolené barvy je nutné vyžádat fyzický vzorek příslušného materiálu, případně využít vzorníku barev RAL (nejbližší RAL). Originální vzorníky Lindab jsou k nahlédnutí na prodejních místech Lindab nebo u obchodních zástupců.

V\* - varianta SRPClick Vario

## Příslušenství kompatibilní ke krytině SRP Click

LEMOVÁNÍ		
prvek	popis	více na str.
FSRP	zatahovací okapový plech	25
NP 260 / NP 170	hřebenač rovný	24
VISRP	závětrná lišta vrchní	25
VISK-Z	závětrná lišta zavlékací	25
C1SRP	hřebenový / nárožní profil nevětraný	25
C2SRP	nápojevací lišta	25
RD	úžlabí	24
STSRP	lemování ke zdi příčné	24
SLSRP	lemování ke zdi podélné	25
NPSRP	zakončení pultové střechy	24
OVKSRP	přechodový plech - zlom	24
OVMSRP	přechodový plech - mansarda	24
DL	dilatační lišta	24

ODVĚTRÁNÍ A PROSTUPY		
prvek	popis	více na str.
FPP	základna prostupu	27
OKI	odvětrávací komínek k základně FPP	27
PRV	průchodka pro turbokotel k FPP	27
ANT	prostup pro anténu k FPP	27
SPP-F	solární průchodový prvek	27
MF	průchodka	27
PR-D	průchodka dělená	27

HROMOSVOD		
prvek	popis	více na str.
PH UNI	univerzální podpěra vedení (vrut / klips)	28
PH FLAT	samolepící podpěra vedení	28
PH T	podpěra jímací tyče	28
PH TYC	jímací tyč	28

OKAPOVÝ SYSTÉM	
sortiment	více na str.
okapový systém půlkruhový - ocel	32 - 35
okapový systém hluboký - ocel	36 - 37
okapový systém čtvercový - ocel	38

DOPLŇKY		
prvek	popis	více na str.
FOLIE DHV	doplňková hydroizolační vrstva	23
SOLAR	integrovací solární panel	14
SOUNDCONTROL	protihluková vrstva	14
VENTSRP	větrací hřebenová lišta	14
BTSRP	ohýbací přípravek	14
OVP	ochranný větrací pás	10
OVPAL	ochranný větrací pás ALU	10
PD4	distanční páska	14
SVI SRP	střešní výlez nezateplený	14
TBA	samolepící těsnící pás	23
TOP-FLEX	těsnící pás kolem komínu	23
NOVA	těsnící tmel NOVAPLAST	23
BF	opravná barva	23

SPOJOVACÍ MATERIÁL		
prvek	popis	více na str.
V153	vrut do dřeva s plochou hlavou	14
SL2T	vrut plech / plech s těsnící podložkou	29
POP	vodotěsný lakovaný nýt	29

TABULE / SVITKY	
sortiment	více na str.
rovinné plechy (tabule a svitky)	26

BEZPEČNOSTNÍ PRVKY	
sortiment	více na str.
zachytávače sněhu pro neprofilované střešní krytiny	40
střešní lávky pro neprofilované střešní krytiny	40
střešní žebřík pro neprofilované střešní krytiny	42
stěnový žebřík vč. ochranného koše	42

# Příslušenství ke krytině SRP Click

## SVI-SRP

### Střešní výlez ke krytině SRP Click

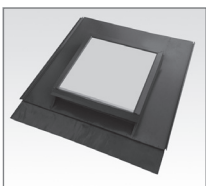

Materiál	Kč/ks	Kč/ks vč. DPH
Classic	4643,-	5618.10
Elite MAT	5573,-	6743.40
Elite	5573,-	6743.40
Durafrost	6092,-	7371.40

Velikost: 60 x 60 cm  
Montáž do pokládky lamel zprava doleva. Čirý plast. Nezateplený.  
Barvy dle sortimentu Lindab. Na objednávku, cca 2-4 týdny.

## BTSRP

### Ohýbací přípravek



materiál	Kč/ks	Kč vč. DPH
GALV	307,-	371.50

Šířka 485 mm

## VENTSRP

### Větrací hřebenová lišta

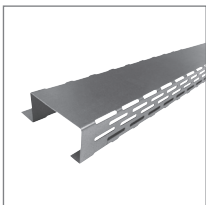

materiál	rozměr	Kč/ks	Kč vč. DPH
GALV	485 mm	170,-	205.70
GALV	2000 mm	692,-	837.40

Délka 485 mm a pro nároží 2000 mm

## PD4

### Distanční páska

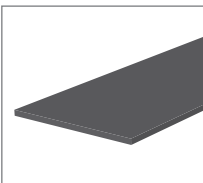

Průřez (mm)	Kč/bm	Kč/bm vč. DPH
95 x 4	17,-	20.60

## V153

### Vrutky s plochou hlavou

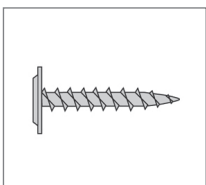

materiál	Kč/balení	Kč vč. DPH
GALV – 4,2 x 25 mm	400,-	484.00

Vrut pro kotvení krytiny Click SRP do dřeva.  
Pouze po celých baleních (250 ks).

## SoundControl

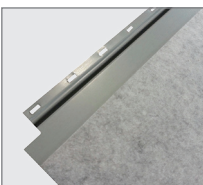

Velikost (mm)	Kč/m <sup>2</sup>	Kč vč. DPH
400 x 3	95,-	115.00

Protihluková vrstva SoundControl je volitelná úprava spodní strany krytiny omezující vibrace (resp. hlučnost) neprofilované plochy lamely.  
Aplikováno ve výrobě, dodáváno jako součást lamely.

## SOLAR

### Integrovaný solární panel tl. 2 mm pro krytiny SRP CLICK/LSP

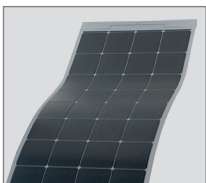

Délka	Šířka	Výkon	Kč/ks	Kč vč. DPH
1985 mm	360 mm	136 W	6399,-	7742.80
1985 mm	540 mm	204 W	9599,-	11614.80
2925 mm	360 mm	204 W	9599,-	11614.80
2925 mm	540 mm	306 W	14399,-	17422.80

Panel se dodává instalován na krytině.  
Cena panelu nezahrnuje krytinu.  
Min. délka pasu krytiny pro instalaci panelu musí být min. o 300 mm delší než použitý panel.

## N-MINI

### Konzola pro uchycení solárního panelu do krytiny SRP Click



Materiál	Kč/ks	Kč vč. DPH
hliník	400,-	484.00

Vyžádejte si cenovou nabídku na Lindab Solar Roof prostřednictvím  
poptávkového formuláře na [www.lindabstrechy.cz/lindab-solar-roof](http://www.lindabstrechy.cz/lindab-solar-roof)

**Hledáte reference  
a inspirace pro svou novou střechu?**  
Navštivte naše webové stránky a nechte se inspirovat.



# Lindab SolarRoof 2.0

**Designový  
střešní systém  
s integrovanými  
solárními  
články.**

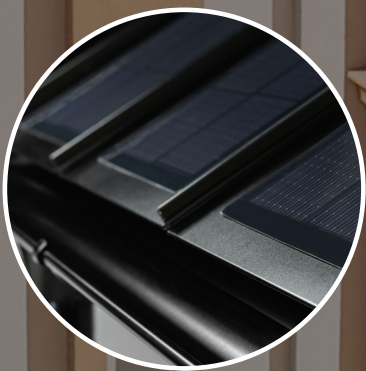

**Nenechte si ujít realizace  
solárních panelů v ČR**

realizace ZDE



# Falcované střešní krytiny

## SEAMLINE PROFIFALC - ocel svitky / lamely LSP

materiál	specifikace	povrch	tloušťka (mm)	šíře svitku (mm)	krycí (stav.) šíře (mm)	mez kluzu (N/mm <sup>2</sup> )	zinkování (g/m <sup>2</sup> )	cena svitku Kč/m <sup>2</sup>	cena svitku Kč/m <sup>2</sup> vč. DPH	cena hotové lamely LSP Kč/m <sup>2</sup>	cena hotové lamely LSP vč. DPH Kč/m <sup>2</sup>	minimální odběr* (m <sup>2</sup> )
Medium Elite	ocel - měkké jádro	struktur. lesk	0,6	610	535	290	350	560,-	677.60	673,-	814.40	192
Medium Durafrost	ocel - měkké jádro	hrubý mat	0,6	610	535	290	350	560,-	677.60	673,-	814.40	192
Extra Elite / Elite MAT	ocel - extra měkké jádro	struktur. lesk/MAT	0,6	670	595	180	350	624,-	755.10	740,-	895.40	20
Extra Durafrost	ocel - extra měkké jádro	hrubý mat	0,6	610	535	180	350	637,-	770.80	751,-	908.80	48

Ocelový plech řady SEAMLINE PROFIFALC je speciální plech tloušťky 0,6 mm s měkkým jádrem (mez kluzu již od 180 N/mm<sup>2</sup>), vrstvou pozinkování 350 g/m<sup>2</sup> určený především pro falcované krytiny.

Je možné dodat přesné množství svitku pro falcování. Rozdělení svitků na dílčí délky 200,- Kč/střih. Odběr svitků pouze na celé m<sup>2</sup>.

Lamely LSP se vyrábí v délce 1 - 7 m. Svítka i lamely se dodávají s ochrannou fólií. Dostupnost viz barevný sortiment.

Minimální přípustný sklon 5°.

\* Minimální odběr viz. tabulka výše. Platí pouze pro neskladové položky.

### Falcovaná krytina SEAMLINE PROFIFALC (svitek i lamely LSP) – dostupné barvy

označení Lindab	434	742	758	015	087	035	001	045	044	022	874	558	461	242	217	244	975
nejbližší RAL	8017	8004	3009	9005	7011	7016	9002	9006	9007	7044	6003	5009	7038	7012	7038	7040	6021
kód barvy	HNED	CICE	TMCE	CERN	TMSE	BRSE	ANTI	SMET	SEME	SVSE	TMZE	AZUR	KASE	STSE	CESE	ZISE	PAZE
barva	hnědá	cihlově červená	tmavě červená	černá	tmavě šedá	brilicově šedá	antická bílá	stříbrná metaliza	šedá metaliza	světle šedá	tmavě zelená	azurově modrá	kamenná šed	středně šedá	cementově šedá	zinkově šedá	patina zelená
Medium Elite	x ✓	x ✓	x ✓	x ✓	x ✓	x ✓	x	x	x	x		x				x	
Medium Durafrost						x ✓								x ✓	x ✓		
Extra Elite		x	x ✓	x	x ✓	x ✓		x	x								
Extra Elite MAT	x	x	x	x	x	x		x	x		x		x				x
Extra Durafrost	x			x		x ✓	x			x				x	x	x ✓	

✓ Svítka skladem. Ostatní na objednávku do 4 týdnů. Min. odběr 20 m<sup>2</sup>.

Zobrazení barev je pouze orientační a nemusí odpovídat realitě. Pro určení a potvrzení přesného odstínu zvolené barvy je nutné vyžádat fyzický vzorek příslušného materiálu, případně využít vzorníku barev RAL (nejbližší RAL). Originální vzorníky Lindab jsou k nahlédnutí na prodejních místech Lindab nebo u obchodních zástupců.

Každé slovo něco znamená:

### LINDAB SEAMLINE PROFIFALC EXTRA DURAFROST

## Co nám říká název falcovky

### LINDAB

– švédská značka  
vysoce kvalitního plechu

### SEAMLINE

– označuje typ krytiny –  
drážkovaná, falcovaná

### EXTRA

– označuje  
tvrdost jádra plechu,  
čím měkčí, tím lepší  
na zpracování

### PROFIFALC

– označuje řadu provotřídních  
materiálů vyvinutých přímo na  
falcování

### DURAFROST

– označuje povrchovou úpravu,  
která chrání plech a dává mu  
barevný odstín





## SEAMLINE EKOFALC - OCEL (svitky / lamely LSP)

materiál	specifikace	povrch	tloušťka (mm)	šíře svitku (mm)		krycí (stav.) šíře (mm)		mez kluzu (N/mm <sup>2</sup> )	zinkování (g/m <sup>2</sup> )	cena svitku Kč/m <sup>2</sup>	cena svitku Kč/m <sup>2</sup> vč. DPH	cena hotové lamely LSP Kč/m <sup>2</sup>	cena hotové lamely LSP vč. DPH Kč/m <sup>2</sup>
				svitek	LSP	svitek	LSP						
Classic	ocel - tvrdé jádro	lesk	0,5	615	610	540	535	250	275	370,-	447.70	476,-	576.00
Elite MAT	ocel - tvrdé jádro	MAT	0,5	615	610	540	535	250	275	440,-	532.40	546,-	660.70
Elite	ocel - tvrdé jádro	strukturovaný lesk	0,5	615	610	540	535	250	275	440,-	532.40	546,-	660.70

Ocelový plech řady SEAMLINE EKOFALC je standardní plech tloušťky 0,5 mm s tvrdým jádrem a vrstvou pozinkování 275 g/m<sup>2</sup>.

EKOFALC svitek – šíře svitku 615mm, stavební (krycí) šíře 540mm, délka svitku 30 – 100 bm (dělení na dílčí délky naceníme na vyžádání), k objednání pouze sudé počty svitků.

EKOFALC LSP – šíře svitku 610mm, stavební (krycí) šíře 535mm, délky lamel 1 – 7 bm.

Minimální přípustný sklon 5°.

### Seamline EKOFALC svitky / lamely - dostupné barvy

označení Lindab	434	742	758	747	412	015	87	35	010	001	045	044	022	874	542	152	113
nejbližší RAL	8017	8004	3009	3011	3000	9005	7011	7016	9010	9002	9006	9007	7044	6003	5010	1002	1015
kód barvy	HNED	CICE	TMCE	VINO	SYCE	CERN	TMSE	BRSE	BILA	ANTI	SMET	SEME	SVSE	TMZE	SIMO	ZLUT	BEZO
barva	hnědá	cihlově červená	tmavě červená	vínově červená	sytě červená	černá	tmavě šedá	břidlicově šedá	bílá	antická bílá	stříbrná metalíza	šedá metalíza	světle šedá	tmavě zelená	signální modrá	pískově žlutá	béžová
formát svitek / LSP	svitek LSP	svitek LSP	svitek LSP	svitek LSP	svitek LSP	svitek LSP	svitek LSP	svitek LSP	svitek LSP	svitek LSP	svitek LSP	svitek LSP	svitek LSP	svitek LSP	svitek LSP	svitek LSP	svitek LSP
EKOFALC Classic	x	x	x	x	x	x	x	x	x	x	x	x	x	x	x	x	x
EKOFALC Elite MAT	x	x	x	x	x		x	x	x	x	x		x	x			
EKOFALC Elite	x	x	x				x	x	x	x	x						

## SEAMLINE PROFIFALC - HLINÍK (svitky / lamely LSP)

materiál	specifikace	povrch	tloušťka (mm)	šíře svitku (mm)	krycí (stav.) šíře (mm)	cena svitku Kč/m <sup>2</sup>	cena svitku Kč/m <sup>2</sup> vč. DPH	cena hotové lamely LSP Kč/m <sup>2</sup>	cena hotové lamely LSP vč. DPH Kč/m <sup>2</sup>
ALU PVDF	hliník na falcování	lesk	0,8	610	535	737,-	891.80	864,-	1045.50
ALU Durafröst	hliník na falcování	hrubý mat	0,8	610	535	774,-	936.60	909,-	1099.90

Hliníkový plech řady SEAMLINE PROFIFALC se řadí k tomu nejlepšímu co lze pro falcování použít. TOP varianty ve švédském standardu tl. 0,8 mm.

Hliník pro falcování se vyznačuje nejlepší zpracovatelností a využitelností až do korozivního prostředí C5.

Na objednávku do 6 týdnů. Min. odběr 48 m<sup>2</sup>.

Lamely LSP se vyrábí v délce 1 - 7 m.

Minimální přípustný sklon 5°.

### Seamline PROFIFALC ALU svitky / lamely - dostupné barvy

označení Lindab	742	758	015	87	35	045	244	975
nejbližší RAL	8004	3009	9005	7043	7016	9006	7040	6021
kód barvy	CICE	TMCE	CERN	TMSE	BRSE	SMET	ZISE	PAZE
název barvy	cihlově červená	tmavě červená	černá	tmavě šedá	břidlicově šedá	stříbrná metalíza	zinkově šedá	patina zelená
ALU PVDF			x					
ALU Durafröst	x	x	x	x	x	x	x	x

Na objednávku do 6 týdnů.

Zobrazení barev je pouze orientační a nemusí odpovídat realitě. Pro určení a potvrzení přesného odstínu zvolené barvy je nutné vyžádat fyzický vzorek příslušného materiálu, případně využít vzorníku barev RAL (nejbližší RAL). Originální vzorníky Lindab jsou k nahlédnutí na prodejních místech Lindab nebo u obchodních zástupců.

# Falcované střešní krytiny

## Kompatibilní doplňky k falcované krytině Seamline

LEMOVÁNÍ*		
prvek	popis	více na str.
FSRP*	zatahovací okapový plech	25
NP260 / NP 170*	hřebenáč rovný	24
VISRP*	závětná lišta vrchní	25
VISK-Z*	závětná lišta zavlékací	25
C1SRP*	hřebenový / nárožní profil nevětráný	25
C2SRP*	napojovací lišta	25
RD*	úžlabí	24
STSRP*	lemování ke zdi příčné	24
SLSRP*	lemování ke zdi podélné	25
NPSRP*	zakončení pultové střechy	24
OVKSRP*	přechodový plech - zlom	24
OVMSRP*	přechodový plech - mansarda	24
DL	dilatační lišta	24

DOPLŇKY		
prvek	popis	více na str.
FOLIE DHV	doplňková hydroizolační vrstva	23
SOLAR**	integrováný solární panel	14
VENTSRP*	větrací hřebenová lišta	14
OVP	ochranný větrací pás	10
OVPAL	ochranný větrací pás ALU	10
TBA	samolepící těsnící pás	23
TOP-FLEX	těsnící pás kolem komínu	23
NOVA	těsnící tmel NOVAPLAST	23
BF	opravná barva	23
D-TREL	strukturovaná rohož	19
D-TREL PLUS	strukturovaná rohož se samolepícím pásem	19

ODVĚTRÁNÍ A PROSTUPY		
prvek	popis	více na str.
FPP	základna prostupu	27
OKI	odvětrávací komínek k základně FPP	27
PRV	průchodka pro turbokotel k FPP	27
ANT	prostup pro anténu k FPP	27
SPP-F	solární průchodový prvek	27
MF	průchodka	27
PR-D	průchodka dělená	27

SPOJOVACÍ MATERIÁL		
prvek	popis	více na str.
S-CLIP 25	příponka kluzná výšky 25 mm	19
F-CLIP 25	příponka pevná výšky 25 mm	19
S-CLIP 28	příponka kluzná výšky 28 mm	19
F-CLIP 28	příponka pevná výšky 28 mm	19
V153	vrut do dřeva s plochou hlavou	14
SL2T	vrut plech / plech s těsnící podložkou	29
POP	vodotěsný lakovaný nýt	29

HROMOSVOD		
prvek	popis	více na str.
PH UNI	univerzální podpěra vedení (vrut / klips)	28
PH FLAT	samolepící podpěra vedení	28
PH T	podpěra jímací tyče	28
PH TYC	jímací tyč	28

BEZPEČNOSTNÍ PRVKY		
sortiment		více na str.
	zachytávače sněhu pro neprofilované střešní krytiny	40
	střešní lávky pro neprofilované střešní krytiny	40
	střešní žebřík pro neprofilované střešní krytiny	42
	stěnový žebřík vč. ochranného koše	42

OKAPOVÝ SYSTÉM		
sortiment		více na str.
	okapový systém půlkruhový - ocel	32 - 35
	okapový systém hluboký - ocel	36 - 37
	okapový systém čtvercový - ocel	38

TABULE / SVITKY		
sortiment		více na str.
	rovinné plechy (tabule a svitky)	26

STROJNÍ VYBAVENÍ		
sortiment		více na str.
	stavěčka	19
	falcovačka	19

\* Standardizované lemování není primárně určeno pro falcované krytiny, lemování se standardně vyrábí v místě instalace ze stejného svitku, jako je krytina, za pomoci výztužného pozinkovaného plechu.

\*\* Pouze pro variantu Seamline LSP (lamely s postavenými stojatými drážkami již z výroby).

# Příslušenství k falcovaným krytinám

## Příponky

Příponky pro falcovaný plech

značení	druh	velikost (mm) výška / délka	ks/bal.	Kč/ks	Kč/bal.	Kč/bal s DPH
S-CLIP25	kluzná	25 x 70	250	14,-	3500,-	4235.00
F-CLIP25	pevná	25 x 30	250	9,-	2250,-	2722.50
S-CLIP28	kluzná na rohož	28 x 70	250	15,-	3750,-	4537.50
F-CLIP28	pevná na rohož	28 x 30	250	10,-	2500,-	3025.00

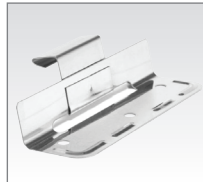

Spotřeba příponek cca 5,5 ks/m<sup>2</sup>

Materiál: nerez

Rozpětí kluzných příponek ± 15 mm

Prodej pouze po baleních.

## Falcovací stroje

Pronájem strojů k falcování

stroj	rozměry (mm)	hmotnost (kg)	Kč/den	Kč vč. DPH
stavěčka	1300 x 800	220	1000,-	1210.00
falcovačka	450 x 310	23	500,-	605.00



Stroje lze zapůjčit ve výrobním závodě Lindab Hustopeče a Lindab Pavlov u Unhoště. Pronájem se počítá za kalendářní den. Při pronájmu nad 4 dny je první a poslední den zdarma. Stroje lze zapůjčit pouze na zpracování svitků zakoupených u společnosti Lindab Sales CZ.

## Strukturované rohože

Folie od výrobce Dörken k falcovaným krytinám

stroj	rozměry (m)	Kč/ks	Kč/ks vč. DPH
D-TREL	30 x 1,5	11280,-	13648.80
D-TREL PLUS	30 x 1,5	13338,-	16139.00



Balení: 45 m<sup>2</sup>

## SOLAR

Integrovaný solární panel tl. 2 mm pro krytiny SRP CLICK/LSP

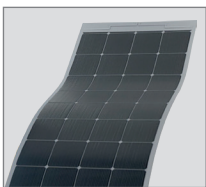

Délka	Šířka	Výkon	Kč/ks	Kč vč. DPH
1985 mm	360 mm	136 W	6399,-	7742.80
1985 mm	540 mm	204 W	9599,-	11614.80
2925 mm	360 mm	204 W	9599,-	11614.80
2925 mm	540 mm	306 W	14399,-	17422.80

Panel se dodává instalován na krytině.

Cena panelu nezahrnuje krytinu.

Min. délka pasu krytiny pro instalaci panelu musí být min. o 300 mm delší než použitý panel.

Vyžádejte si cenovou nabídku na Lindab Solar Roof prostřednictvím poptávkového formuláře na [www.lindabstechy.cz/lindab-solar-roof](http://www.lindabstechy.cz/lindab-solar-roof)

## E-MINI

Konzola pro uchycení solárního panelu do krytiny Seamline

Materiál	Kč/ks	Kč vč. DPH
hliník	237,-	286.80



## SKFLS1

Konzola zachytávače jednotrubková ALU pro krytiny Seamline

Materiál	Kč/ks	Kč vč. DPH
barva	215,-	260.20



Barvy: CERIN, BRSE, HINED

Materiál: hliník

Set obsahuje kompletní konzolu včetně spojovacího materiálu.

Set neobsahuje tyč zachytávače KTRPIPE ze sortimentu Lindab Safety.

# Trapézové plechy

## LTP20/LVP20/Dn

materiál	barva	0,50 mm		0,60 mm		0,70 mm	
		Kč/m <sup>2</sup>	Kč/m <sup>2</sup> vč. DPH	Kč/m <sup>2</sup>	Kč/m <sup>2</sup> vč. DPH	Kč/m <sup>2</sup>	Kč/m <sup>2</sup> vč. DPH
Classic	viz barevný sortiment	380,-	459.80	452,-	547.00	502,-	607.50
Elite MAT	viz barevný sortiment	434,-	525.20				
Elite	viz barevný sortiment	426,-	515.50	541,-	654.70		

LTP – střešní; LVP – stěnový; Dn – provedení s prolisem.

Varianta LTP20 (všechny tloušťky) k dispozici s **antikondenzační** úpravou – příplatek 100,- Kč/m<sup>2</sup> bez DPH.

Na míru v délkách **210 – 10 000 mm**; termín dodání 1-3 týdny.

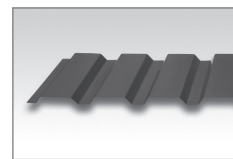

Stavební šíře 1035 mm

## LTP45/LVP45/Dn

materiál	barva	0,50 mm		0,60 mm		0,70 mm	
		Kč/m <sup>2</sup>	Kč/m <sup>2</sup> vč. DPH	Kč/m <sup>2</sup>	Kč/m <sup>2</sup> vč. DPH	Kč/m <sup>2</sup>	Kč/m <sup>2</sup> vč. DPH
Classic	viz barevný sortiment	409,-	494.90	497,-	601.40	579,-	700.60
Elite MAT	viz barevný sortiment	457,-	553.00				
Elite	viz barevný sortiment	448,-	542.10	568,-	687.30		

LTP – střešní; LVP – stěnový; Dn – provedení s prolisem.

Varianta LTP45 (všechny tloušťky) k dispozici s **antikondenzační** úpravou – příplatek 110,- Kč/m<sup>2</sup> bez DPH.

Na míru v délkách **210 – 10 000 mm**; termín dodání 1-3 týdny.

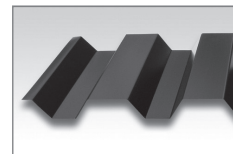

Stavební šíře 900 mm

## LVP8

materiál	barva	0,50 mm		0,60 mm*	
		Kč/m <sup>2</sup>	Kč/m <sup>2</sup> vč. DPH	Kč/m <sup>2</sup>	Kč/m <sup>2</sup> vč. DPH
Classic	viz barevný sortiment	520,-	629.20	604,-	730.90

\* Varianta LVP8 v tl. 0,6 mm pouze v barvě BRSE

Dodává se pouze ve stěnové variantě.

Na míru v délkách **500 – 8 000 mm**; termín dodání 2-6 týdnů.

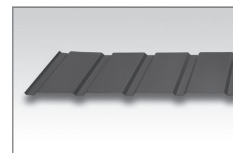

Stavební šíře 1135 mm

## LVP12

materiál	barva	0,50 mm		0,60 mm *		0,75 mm	
		Kč/m <sup>2</sup>	Kč/m <sup>2</sup> vč. DPH	Kč/m <sup>2</sup>	Kč/m <sup>2</sup> vč. DPH	Kč/m <sup>2</sup>	Kč/m <sup>2</sup> vč. DPH
Classic	viz barevný sortiment	496,-	600.20	585,-	707.90	656,-	793.80

\* Varianta LVP12 v tl. 0,6 mm pouze v barvě BRSE

Na míru v délkách **500 – 8 000 mm**; termín dodání 2-6 týdnů.

Dodává se pouze ve stěnové variantě.

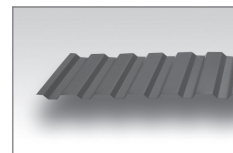

Stavební šíře 1078 mm

## LTP18/LVP18/Dn

materiál	barva	0,50 mm		0,60 mm		0,70 mm		0,75 mm	
		Kč/m <sup>2</sup>	Kč/m <sup>2</sup> vč. DPH	Kč/m <sup>2</sup>	Kč/m <sup>2</sup> vč. DPH	Kč/m <sup>2</sup>	Kč/m <sup>2</sup> vč. DPH	Kč/m <sup>2</sup>	Kč/m <sup>2</sup> vč. DPH
Pozink	zinek	438,-	530.00	461,-	557.90	469,-	567.50	521,-	630.50
Aluzinek	aluzinek	397,-	480.40	446,-	539.70				
Classic	viz barevný sortiment	343,-	415.10	411,-	497.40	479,-	579.60	509,-	615.90
Elite MAT	viz barevný sortiment	384,-	464.70						
Elite	viz barevný sortiment	377,-	456.20	488,-	590.50				

LTP – střešní; LVP – stěnový; Dn – provedení s prolisem.

Varianta LTP18 (všechny tloušťky) k dispozici s **antikondenzační** úpravou – příplatek 90,- Kč/m<sup>2</sup> bez DPH.

Na míru v délkách **200 – 8 000 mm**; termín dodání 1-3 týdny.

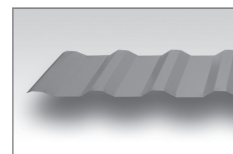

Stavební šíře 1104 mm

## LTP35/LVP35/Dn

materiál	barva	0,50 mm		0,60 mm		0,70 mm		0,75 mm	
		Kč/m <sup>2</sup>	Kč/m <sup>2</sup> vč. DPH	Kč/m <sup>2</sup>	Kč/m <sup>2</sup> vč. DPH	Kč/m <sup>2</sup>	Kč/m <sup>2</sup> vč. DPH	Kč/m <sup>2</sup>	Kč/m <sup>2</sup> vč. DPH
Pozink	zinek	479,-	579.60	542,-	655.90	560,-	677.60	619,-	749.00
Aluzinek	aluzinek	438,-	530.00	472,-	571.20				
Classic	viz barevný sortiment	377,-	456.20	442,-	534.90	514,-	622.00	537,-	649.80
Elite MAT	viz barevný sortiment	432,-	522.80						
Elite	viz barevný sortiment	424,-	513.10	518,-	626.80				

LTP – střešní; LVP – stěnový; Dn – provedení s prolisem „design“

Varianta LTP35 (všechny tloušťky) k dispozici s **antikondenzační** úpravou – příplatek 100,- Kč/m<sup>2</sup> bez DPH.

Na míru v délkách **200 – 12 000 mm**; termín dodání 1-3 týdny.

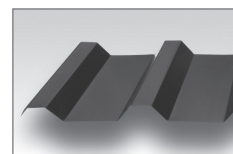

Stavební šíře 1025 mm



**Možnost dodání skruženého trapézu LTP35**

Od 400 m<sup>2</sup>, cena na vyžádání.

## LTP42/LVP42/Dn

materiál	barva	0,50 mm		0,60 mm		0,70 mm		0,75 mm	
		Kč/m <sup>2</sup>	Kč/m <sup>2</sup> vč. DPH	Kč/m <sup>2</sup>	Kč/m <sup>2</sup> vč. DPH	Kč/m <sup>2</sup>	Kč/m <sup>2</sup> vč. DPH	Kč/m <sup>2</sup>	Kč/m <sup>2</sup> vč. DPH
Pozink	zinek	483,-	584.50	545,-	659.50	566,-	684.90	626,-	757.50
Aluzinek	aluzinek	519,-	628.00	516,-	624.40				
Classic	viz barevný sortiment	409,-	494.90	497,-	601.40	554,-	670.40	585,-	707.90
Elite MAT	viz barevný sortiment	457,-	553.00						
Elite	viz barevný sortiment	448,-	542.10	543,-	657.10				



Stavební šíře 900 mm

LTP – střešní; LVP – stěnový; Dn – provedení s prolisem.  
 Varianta LTP42 (všechny tloušťky) k dispozici s **antikondenzační** úpravou – příplatek 110,- Kč/m<sup>2</sup> bez DPH.  
 Na míru v délkách **200 – 12 000 mm**; termín dodání 1-3 týdny.

## LTP50/LVP50/Dn

materiál	barva	0,50 mm		0,60 mm		0,70 mm		0,75 mm	
		Kč/m <sup>2</sup>	Kč/m <sup>2</sup> vč. DPH	Kč/m <sup>2</sup>	Kč/m <sup>2</sup> vč. DPH	Kč/m <sup>2</sup>	Kč/m <sup>2</sup> vč. DPH	Kč/m <sup>2</sup>	Kč/m <sup>2</sup> vč. DPH
Pozink	zinek	467,-	565.10	521,-	630.50	529,-	640.10	588,-	711.50
Aluzinek	aluzinek	499,-	603.80	534,-	646.20				
Classic	viz barevný sortiment	395,-	478.00	469,-	567.50	544,-	658.30	563,-	681.30
Elite MAT	viz barevný sortiment	447,-	540.90						
Elite	viz barevný sortiment	438,-	530.00	648,-	784.10				

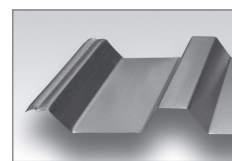

Stavební šíře 964 mm

LTP – střešní; LVP – stěnový; Dn – provedení s prolisem.  
 Varianta LTP50 (všechny tloušťky) k dispozici s **antikondenzační** úpravou – příplatek 105,- Kč/m<sup>2</sup> bez DPH.  
 Na míru v délkách **200 – 12 000 mm**; termín dodání 1-3 týdny.

### Trapézové plechy – dostupné barvy

označení Lindab	434	742	758	718	412	015	087	010	001	045	035	152	113	874	542	022	044
Nejbližší RAL	8017	8004	3009	3011	3000	9005	7011	9010	9002	9006	7016	1002	1015	6003	5010	7044	9007
kód barvy	HNED	CICE	TMCE	VINO	SYCE	CERN	TMSE	BILA	ANTI	SMET	BRSE	ZLUT	BEZO	TMZE	SIMO	SVSE	SEME
barva	hnědá	cihlově červená	tmavě červená	vínově červená	sytě červená	černá	tmavě šedá	bílá	antická bílá	stříbrná metaliza	břidlicově šedá	pískově žlutá	bežová	tmavě zelená	signální modrá	světle šedá	šedá metaliza
Classic	■ ▼	■ ▼	■ ▼	■	■	■	■ ▼	■ ▼	■ ▼ ◆	■ ▼	■ ▼	■	■	■	■	■	■
Elite MAT	■	■	■			■	■				■					■	
Elite	■ ▼	■	■ ▼			■	■ ▼				■						■

■ tloušťka 0,5 mm ▼ tloušťka 0,6 mm ◆ tloušťka 0,7 a 0,75 mm

Zobrazení barev je pouze orientační a nemusí odpovídat realitě. Pro určení a potvrzení přesného odstínu zvolené barvy je nutné vyžádat fyzický vzorek příslušného materiálu, případně využít vzorníku barev RAL (nejbližší RAL). Originální vzorníky Lindab jsou k nahlédnutí na prodejních místech Lindab nebo u obchodních zástupců.

## Trapézové plechy Lindab s antikondenzační vrstvou



### Vysoce spolehlivá regulace kondenzace

- efektivní v designu a aplikaci
- nevyžaduje údržbu
- nehořlavý a bez chemikálií
- zachovává si účinnost po celou dobu životnosti trapézových profilů
- prodlužuje životnost trapézových profilů a šetří cenné zdroje

### Antikondenzační vrstva

High-tech membrána pro regulaci kondenzace u neizolovaných plechových střeš. Aplikuje se již ve výrobě na spodní stranu trapézových profilů Lindab. Nově pro veškerý sortiment střešních trapézových profilů.

# Trapézové plechy

## Kompatibilní doplňky k trapézovým plechům

LEMOVÁNÍ		
prvek	popis	více na str.
NP 260 / NP 170	hřebenač rovný	24
FOTPA	okapový plech	25
VISK-S*	závětná lišta spodní	25
VISK*	závětná lišta vrchní	25
RD	úžlabí	24
LZ*	lemování ke zdi podélné	25
STSRP	lemování ke zdi příčné	24
NPSRP*	zakončení pultové střechy	24
OVKSRP	přechodový plech - zlom	24
OVMSRP	přechodový plech - mansarda	24
LZN	lemování ke zdi podélné s nosem	24
DL	dilatační lišta	24

PROSVĚTLOVACÍ PROFILY		
prvek	popis	více na str.
IPOL20 (LTP20 / LVP20)	polykarbonát	22
POLY35 (T35)	polykarbonát	22
IPOL45 (LTP45 / LVP45)	polykarbonát	22

HROMOSVOD		
prvek	popis	více na str.
PH UNI	univerzální podpěra vedení (vrut / klips)	28
PH K	podpěra vedení na vrut	28
PH T	podpěra jímací tyče	28
PH TYC	jímací tyč	28
PH H	podpěra vedení na hřeben	28

ODVĚTRÁNÍ A PROSTUPY		
prvek	popis	více na str.
MF	průchodka	27
PR-D	průchodka dělená	27

TABULE / SVITKY	
sortiment	více na str.
rovinné plechy (tabule a svitky)	26

DOPLŇKY		
prvek	popis	více na str.
FOLIE DHV	doplňková hydroizolační vrstva	23
OVP	ochranný větrací pás PLAST	10
OVPAL	ochranný větrací pás ALU	10
OMV	ochranná větrací mřížka	10
VPHROLL MAXX	větrací pás hřebene a nároží	10
TĚSNĚNÍ	dle druhu profilace, spodní / vrchní	22
TBA	samolepící těsnící pás	23
TOP-FLEX	těsnící pás kolem komínu	23
NOVA	těsnící tmel NOVAPLAST	23
TOP-FLEX	těsnící pás kolem komínu	23
NOVA	těsnící tmel NOVAPLAST	23
BF	opravná barva	23

OKAPOVÝ SYSTÉM	
sortiment	více na str.
okapový systém půlkruhový - ocel	32 - 35
okapový systém hluboký - ocel	36 - 37
okapový systém čtvercový - ocel	38

BEZPEČNOSTNÍ PRVKY	
sortiment	více na str.
zachytávače sněhu pro profilované střešní krytiny**	40
střešní lávky pro profilované střešní krytiny**	40
střešní žebřík pro profilované střešní krytiny**	42
stěnový žebřík vč. ochranného koše	42

SPOJOVACÍ MATERIÁL		
prvek	popis	více na str.
SWT	vrut do dřeva s těsnící podložkou	29
SL2T	vrut plech / plech s těsnící podložkou	29
POP	vodotěsný lakovaný nýt	29
SD3T	vrut do lehké vaznice s těsnící podložkou	29
SD6T	vrut do oceli s těsnící podložkou	29

\* Standardizované lemky je možné použít pro trapézy do výšky vlny max. 35 mm.  
 \*\* Konzoly bezpečnostního systému je možné použít pouze pro trapézy do výšky vlny max. 35 mm.

## Příslušenství k trapézovým plechům

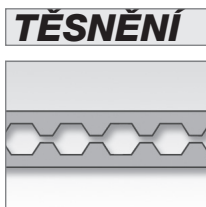

Typ	délka (mm)	Kč/ks	Kč/ks vč. DPH
TPL2 – těsnění spodní k LTP/LVP 20	1035	66,-	79.90
TPS2 – těsnění vrchní k LTP/LVP 20	1035	70,-	84.70
TPL4 – těsnění spodní k LTP/LVP 45	900	88,-	106.50
TPS4 – těsnění vrchní k LTP/LVP 45	900	93,-	112.60
TPS8 – těsnění spodní k LVP 8	1135	59,-	71.40
TPV8 – těsnění vrchní k LVP 8	1135	73,-	88.40
TPS12 – těsnění spodní k LVP 12	1078	59,-	71.40
TPV12 – těsnění vrchní k LVP 12	1078	73,-	88.40

Typ	délka (mm)	Kč/ks	Kč/ks vč. DPH
TPS18 – těsnění spodní k LTP/LVP 18	1104	59,-	71.40
TPV18 – těsnění vrchní k LTP/LVP 18	1104	73,-	88.40
TPS35 – těsnění spodní k LTP/LVP 35	1025	77,-	93.20
TPV35 – těsnění vrchní k LTP/LVP 35	1025	100,-	121.00
TPS45 – těsnění spodní k LTP/LVP 42	900	77,-	93.20
TPV45 – těsnění vrchní k LTP/LVP 42	900	100,-	121.00
TPS50 – těsnění spodní k LTP/LVP 50	964	77,-	93.20
TPV50 – těsnění vrchní k LTP/LVP 50	964	100,-	121.00

### KONSTRUKČNÍ TRAPÉZOVÉ PROFILY

výrobek	dostupné tloušťky	materiál	Ceny
LTP 60	0,60 – 1,0 mm	Classic	
LTP 85	0,75 – 1,5 mm	polyester 15 µm	
LTP 100	0,75 – 1,5 mm	polyester 15 µm	
LTP 135	0,75 – 1,5 mm	polyester 15 µm	
LTP 150	0,75 – 1,5 mm	polyester 15 µm	
LTP 160	0,75 – 1,5 mm	polyester 15 µm	

### PROSVĚTLOVACÍ PROFILY

kód/profil	materiál	dostupné délky	Kč/m <sup>2</sup>	Kč/m <sup>2</sup> vč. DPH
IPOL20 (LTP20 / LVP20)	polykarbonát	3 m; 4,5 m	634,-	767.20
POLY35 (LTP35/LVP 35)	polykarbonát	6 m	703,-	850.70
IPOL45 (LTP45 / LVP45)	polykarbonát	3 m; 4,5 m	808,-	977.70

# Ostatní příslušenství ke krytinám

## TOP-FLEX

Těsnicí pás kolem komínů



Velikost (mm)	Kč/ks	Kč/ks vč. DPH
300 x 5000	4331,-	5240.60

Barva: šedá metalíza, hnědá, cihlově červená

## TBA

Samolepicí těsnicí pás



Průřez (mm)	Kč/bm	Kč/bm vč. DPH
3 x 10	29,-	35.10

## NOVA

Těsnicí tmel Novaplast



Objem (ml)	Kč/ks	Kč/ks vč. DPH
310	386,-	467.10

## BF

Opravná barva

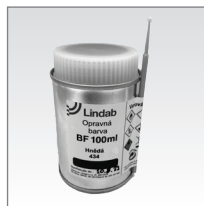

Objem (ml)	Kč/ks	Kč/ks vč. DPH
100	297,-	359.40

Nefedí se.  
Pouze na opravy poškozených míst,  
a to ve všech barvách dle barevné nabídky Lindab.

## PEPALI

PE palička

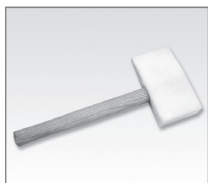

Kč/ks	Kč/ks vč. DPH
838,-	1014.00

## FOLIE LINDAB

Podstřešní FOLIE DHV (doplňková hydroizolační vrstva)



produkt	typ	rozměr (mm)	balení	pozn.	Kč/ks bez DPH	Kč/ks vč. DPH
L110	110 g/m <sup>2</sup>	1 500 x 50 000	75 m <sup>2</sup>		2386,-	2887.10
L140	140 g/m <sup>2</sup>	1 500 x 50 000	75 m <sup>2</sup>		3078,-	3724.40
L140+	140 g/m <sup>2</sup>	1 500 x 50 000	75 m <sup>2</sup>	s lepicí páskou	3692,-	4467.40

## Podstřešní folie Lindab

Podstřešní folie Lindab se používají v provětrávaných skladbách šikmých střech a jsou vhodné pro všechny typy střešních krytin. Slouží jako doplňková hydroizolační vrstva (DHV) střešní skladby, zejména jako ochrana tepelné izolace z vrchní strany od krytiny. Zároveň je spodní vrstvou, která definuje provětrávanou mezeru ve skladbě.

Folie Lindab jsou třívrstvé, jednostranně difúzně otevřené s vysokou propustností. Lze je aplikovat jak přímo na izolant, tak na plný záklop (bednění). Mají zvýšenou odolnost proti protrhnutí a jsou dostupné i s lepenými spoji, což zvyšuje komfort práce.

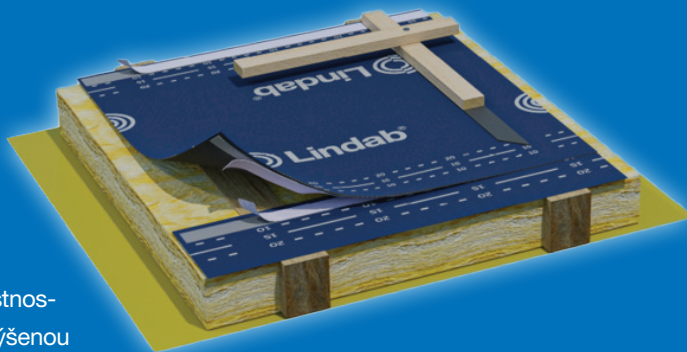

## FOLIE DÖRKEN

Podstřešní FOLIE DHV (doplňková hydroizolační vrstva) a příslušenství



Název	typ	rozměr (mm)	balení	pozn.	Kč/ks bez DPH	Kč/ks vč. DPH
DELTA MAXX PLUS	folie na bednění 190 g/m <sup>2</sup>	1 500 x 50 000	75 m <sup>2</sup>	s lepicí páskou	11025,-	13340.30
DELTA SB60	páska pod kontralať	60 x 30 000	30 bm		482,-	583.30
DELTA MULTIBAND	lepicí opravná páska	60 x 25 000	25 bm		756,-	914.80
DELTA THAN	lepidlo na folie		kartuše 310 ml		432,-	522.80

# Oplechování - univerzální

## NPSRP

### Zakončení pultové střechy univerzální

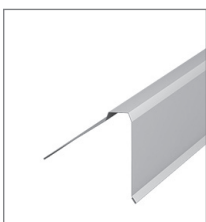

materiál	tl. (mm)	Kč/ks	Kč/ks vč. DPH
Classic	0,5	<b>643,-</b>	778.10
Elite MAT	0,5	<b>761,-</b>	920.90
Elite	0,5	<b>761,-</b>	920.90
Durafrost	0,6	<b>881,-</b>	1066.10

Délka 2000 mm.  
Krycí délka 1900 mm. Rozvinutá šíře 307,5 mm.

## OVKSRP

### Přechodový plech – přechod sklonů univerzální

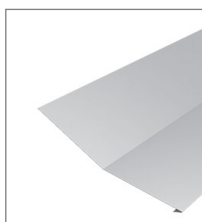

materiál	tl. (mm)	Kč/ks	Kč/ks vč. DPH
Classic	0,5	<b>612,-</b>	740.60
Elite MAT	0,5	<b>770,-</b>	931.70
Elite	0,5	<b>770,-</b>	931.70
Durafrost	0,6	<b>932,-</b>	1127.80

Délka 2000 mm.  
Krycí délka 1900 mm. Rozvinutá šíře 410 mm.

## OVMSRP

### Přechodový plech – mansarda univerzální

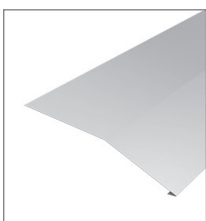

materiál	tl. (mm)	Kč/ks	Kč/ks vč. DPH
Classic	0,5	<b>612,-</b>	740.60
Elite MAT	0,5	<b>770,-</b>	931.70
Elite	0,5	<b>770,-</b>	931.70
Durafrost	0,6	<b>932,-</b>	1127.80

Délka 2000 mm.  
Krycí délka 1900 mm. Rozvinutá šíře 410 mm.

## STSRP

### Lemování ke zdi / příčné univerzální

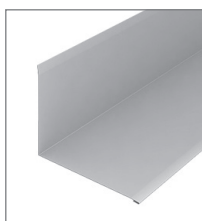

materiál	tl. (mm)	Kč/ks	Kč/ks vč. DPH
Classic	0,5	<b>602,-</b>	728.50
Elite MAT	0,5	<b>719,-</b>	870.00
Elite	0,5	<b>719,-</b>	870.00
Durafrost	0,6	<b>840,-</b>	1016.40

Délka 2000 mm.  
Krycí délka 1900 mm. Rozvinutá šíře 307,5 mm.

## NP 170

### Hřebenáč 170 mm rovný univerzální

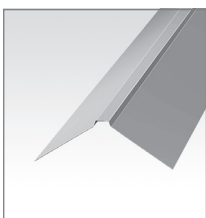

materiál	tl. (mm)	Kč/ks	Kč/ks vč. DPH
Classic	0,5	<b>544,-</b>	658.30
Elite MAT	0,5	<b>643,-</b>	778.10
Elite	0,5	<b>643,-</b>	778.10
Durafrost	0,6	<b>945,-</b>	1143.50

Délka 2000 mm.  
Krycí délka 1900 mm. Rozvinutá šíře 410 mm.

## NP 260

### Hřebenáč 260 mm rovný univerzální

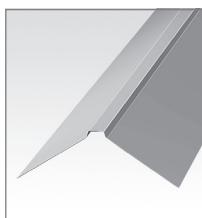

materiál	tl. (mm)	Kč/ks	Kč/ks vč. DPH
Classic	0,5	<b>609,-</b>	736.90
Elite MAT	0,5	<b>670,-</b>	810.70
Elite	0,5	<b>670,-</b>	810.70
Durafrost	0,6	<b>984,-</b>	1190.70

Délka 2000 mm.  
Krycí délka 1900 mm. Rozvinutá šíře 615 mm.

## RD

### Úžlabí univerzální



materiál	tl. (mm)	Kč/ks	Kč/ks vč. DPH
Classic	0,5	<b>654,-</b>	791.40
Elite MAT	0,5	<b>811,-</b>	981.40
Elite	0,5	<b>811,-</b>	981.40
Durafrost	0,6	<b>1007,-</b>	1218.50

Délka 2000 mm.  
Krycí délka 1800 mm. Rozvinutá šíře 500 mm.

## FOTP

### Okapový plech k folii univerzální

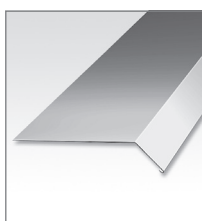

materiál	tl. (mm)	Kč/ks	Kč/ks vč. DPH
Classic	0,5	<b>403,-</b>	487.70
Elite MAT	0,5	<b>504,-</b>	609.90
Elite	0,5	<b>504,-</b>	609.90
Durafrost	0,6	<b>586,-</b>	709.10

Délka 2000 mm.  
Krycí délka 1900 mm. Rozvinutá šíře 154 mm

## DL

### Dilatační lišta

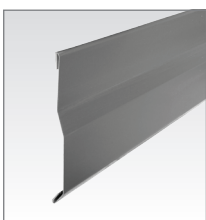

materiál	tl. (mm)	Kč/ks	Kč/ks vč. DPH
Classic	0,5	<b>403,-</b>	487.70
Elite MAT	0,5	<b>504,-</b>	609.90
Elite	0,5	<b>504,-</b>	609.90
Durafrost	0,6	<b>586,-</b>	709.10

Délka 2000 mm.  
Krycí délka 1900 mm. Rozvinutá šíře 123 mm

## LZN

### Lemování ke zdi podélné s nosem

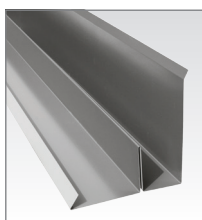

materiál	tl. (mm)	Kč/ks	Kč/ks vč. DPH
Classic	0,5	<b>696,-</b>	842.20
Elite MAT	0,5	<b>828,-</b>	1001.90
Elite	0,5	<b>828,-</b>	1001.90
Durafrost	0,6	<b>1035,-</b>	1252.40

Délka 2000 mm.  
Krycí délka 1900 mm. Rozvinutá šíře 410 mm



# Oplechování - specifické

## C1SRP

Hřebovený / nárožní profil nevětraný pro CLICK

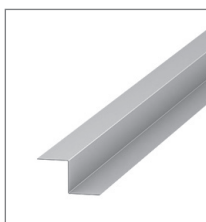

materiál	tl. (mm)	Kč/ks	Kč/ks vč. DPH
Classic	0,5	<b>314,-</b>	380.00
Elite MAT	0,5	<b>345,-</b>	417.50
Elite	0,5	<b>345,-</b>	417.50
Durafrost	0,6	<b>376,-</b>	455.00

Délka 2000 mm.  
Rozvinutá šíře 82 mm.

## C2SRP

Napojovací lišta pro CLICK

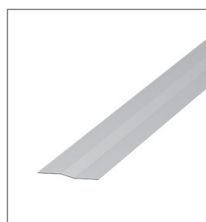

materiál	tl. (mm)	Kč/ks	Kč/ks vč. DPH
Classic	0,5	<b>221,-</b>	267.50

Délka 2000 mm.  
Rozvinutá šíře 70 mm.

## VISRP

Závětrná lišta vrchní pro CLICK



materiál	tl. (mm)	Kč/ks	Kč/ks vč. DPH
Classic	0,5	<b>684,-</b>	827.70
Elite MAT	0,5	<b>802,-</b>	970.50
Elite	0,5	<b>802,-</b>	970.50
Durafrost	0,6	<b>921,-</b>	1114.50

Délka 2000 mm.  
Krycí délka 1900 mm. Rozvinutá šíře 307,5 mm.

## VISK-Z

Závětrná lišta zavlékací pro CLICK

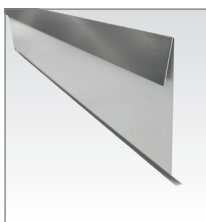

materiál	tl. (mm)	Kč/ks	Kč/ks vč. DPH
Classic	0,5	<b>504,-</b>	609.90
Elite MAT	0,5	<b>599,-</b>	724.80
Elite	0,5	<b>599,-</b>	724.80
Durafrost	0,6	<b>841,-</b>	1017.70

Délka 2000 mm.  
Krycí délka 1900 mm. Rozvinutá šíře 246 mm.

## FSRP

Zatahovací okapový plech pro CLICK

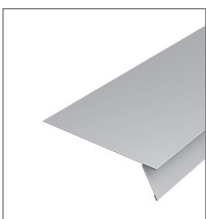

materiál	tl. (mm)	Kč/ks	Kč/ks vč. DPH
Classic	0,5	<b>484,-</b>	585.70
Elite MAT	0,5	<b>528,-</b>	638.90
Elite	0,5	<b>528,-</b>	638.90
Durafrost	0,6	<b>758,-</b>	917.20

Délka 2000 mm.  
Krycí délka 1900 mm. Rozvinutá šíře 307,5 mm.

## SLSRP

Lemování ke zdi / podélné pro Click

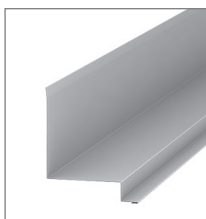

materiál	tl. (mm)	Kč/ks	Kč/ks vč. DPH
Classic	0,5	<b>643,-</b>	778.10
Elite MAT	0,5	<b>761,-</b>	920.90
Elite	0,5	<b>761,-</b>	920.90
Durafrost	0,6	<b>881,-</b>	1066.10

Délka 2000 mm.  
Krycí délka 1900 mm. Rozvinutá šíře 307,5 mm.

## FOTPA

Okapový plech k taškové krytině



materiál	tl. (mm)	Kč/ks	Kč/ks vč. DPH
Classic	0,5	<b>426,-</b>	515.50
Elite MAT	0,5	<b>504,-</b>	609.90
Elite	0,5	<b>504,-</b>	609.90

Délka 2000 mm.  
Krycí délka 1900 mm. Rozvinutá šíře 245 mm.

## VISK

Závětrná lišta pro taškovou krytinu-vrchní

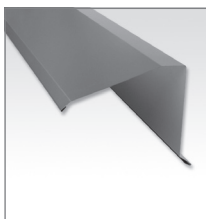

materiál	tl. (mm)	Kč/ks	Kč/ks vč. DPH
Classic	0,5	<b>507,-</b>	613.50
Elite MAT	0,5	<b>597,-</b>	722.40
Elite	0,5	<b>597,-</b>	722.40

Délka 2000 mm.  
Krycí délka 1900 mm. Rozvinutá šíře 307,5 mm.

## VISK-S

Závětrná lišta pro taškovou krytinu-spodní

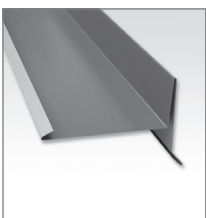

materiál	tl. (mm)	Kč/ks	Kč/ks vč. DPH
Classic	0,5	<b>507,-</b>	613.50
Elite MAT	0,5	<b>597,-</b>	722.40
Elite	0,5	<b>597,-</b>	722.40

Délka 2000 mm.  
Krycí délka 1900 mm. Rozvinutá šíře 307,5 mm.

## LZ

Lemování ke zdi podélné pro taškovou krytinu

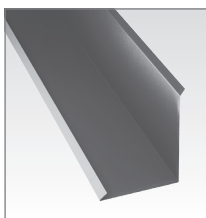

materiál	tl. (mm)	Kč/ks	Kč/ks vč. DPH
Classic	0,5	<b>504,-</b>	609.90
Elite MAT	0,5	<b>599,-</b>	724.80
Elite	0,5	<b>599,-</b>	724.80

Délka 2000 mm.  
Krycí délka 1900 mm. Rozvinutá šíře 246 mm.

## VISK - GL

Závětrná lišta ke krytině Goodlock

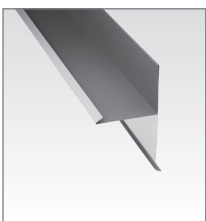

materiál	tl. (mm)	Kč/ks	Kč/ks vč. DPH
Elite MAT	0,5	<b>828,-</b>	1001.90
Elite	0,5	<b>828,-</b>	1001.90

Délka 2000 mm.  
Krycí délka 1900 mm. Rozvinutá šíře 410 mm.

# Rovinné plechy

## Tabulový plech a svitky

označení	materiál	povrch	barva	tloušťka plechu (mm)	šíře plechu (mm)	Kč/m <sup>2</sup>	Kč/m <sup>2</sup> vč. DPH
FOP-CL	ocel - tvrdá	Classic	viz barevný sortiment	0,5	1230	345,-	417.50
FOP-CL	ocel - tvrdá	Classic	viz barevný sortiment	0,6	1230	373,-	451.40
FOP-CL	ocel - tvrdá	Classic	viz barevný sortiment	0,7	1230	488,-	590.50
FOP-CL	ocel - tvrdá	Classic	viz barevný sortiment	0,75	1230	603,-	729.70
FOP-CL	ocel - tvrdá	Classic perf.	BILA	0,5	1230	1009,-	1220.90
FOP-EM	ocel - tvrdá	Elite MAT	viz barevný sortiment	0,5	1230	387,-	468.30
FOP-EL	ocel - tvrdá	Elite	viz barevný sortiment	0,5	1230	387,-	468.30
FOP-EL	ocel - tvrdá	Elite	viz barevný sortiment	0,6	1230	419,-	507.00
FAP-DS	ocel - medium	Elite oboustr.	viz barevný sortiment	0,6	1250	962,-	1164.10
FAP-DU	ocel - medium	Durafrost	viz barevný sortiment	0,6	1250	565,-	683.70
FOP-GV	ocel - tvrdá	Pozink	přírodní pozink	0,5	1230	455,-	550.60
FOP-GV	ocel - tvrdá	Pozink	přírodní pozink	0,6	1230	459,-	555.40
FOP-ALUZ	ocel - tvrdá	Aluzinek	přírodní aluzinek	0,5	1230	495,-	599.00
FOP-ALUZ	ocel - tvrdá	Aluzinek	přírodní aluzinek	0,6	1230	524,-	634.10

V tabulce použito značení pro tabule (FOP/FAP). Svitky jsou obecně značeny COIL.

Svitky 1230 a 1250 mm jsou vyráběny na míru v délkách 3 - 100 m. Rozdělení svitků na dílčí délky 200,- Kč bez DPH/střih.

Materiál pro falcované krytiny Profilalc a Ekoalc na str. 16 - 17.

Tabulový plech standardně v délce 2000 a 3000 mm, opatřen ochrannou folií.

## Tabulový plech a svitky - dostupné barvy

označ. Lindab	434	742	758	418	412	015	087	010	001	045	035	152	113	874	542	022	044	242	217
nejbližší RAL	8017	8004	3009	3011	3000	9005	7011	9010	9002	9006	7016	1002	1015	6003	5010	7044	9007	7012	7038
kód barvy	HNED	CICE	TMCE	VINO	SYCE	CERN	TMSE	BILA	ANTI	SMET	BRSE	ZLUT	BEZO	TMZE	SIMO	SVSE	SEME	STSE	CESE
barva	hnědá	cihlově červená	tmavě červená	vínově červená	sytě červená	černá	tmavě šedá	bílá	antická bílá	stříbrná metaliza	brilicově šedá	pliskově žlutá	bežová	tmavě zelená	signálně modrá	světle šedá	šedá metaliza	středně šedá	cementově šedá
FOP-CL	■▼	■▼	■▼	■	■	■	■▼	■▼	■▼◆	■▼	■▼	■	■	■	■	■			
FOP-EM	■	■	■			■	■				■					■			
FOP-EL	■▼	■▼	■▼			■	■▼				■						■		
FOP-DS	▼	▼*	▼*			▼*	▼		▼	▼	▼							▼*	
FAP-DU											▼								▼

■ tloušťka 0,5 mm ▼ tloušťka 0,6 mm ◆ tloušťka 0,7 a 0,75 mm ▼\* FOP-DS v těchto barevných variantách pouze na objednávku, min. odběr 25 ks tabulí / 25 bm svitku

Zobrazení barev je pouze orientační a nemusí odpovídat realitě. Pro určení a potvrzení přesného odstínu zvolené barvy je nutné vyžádat fyzický vzorek příslušného materiálu, případně využít vzorníku barev RAL (nejbližší RAL). Originální vzorníky Lindab jsou k nahlédnutí na prodejních místech Lindab nebo u obchodních zástupců.



# Odvětrání a prostupy

## Odvětrání a prostupy střechou

### UPP/FPP

Základna pro komínek / prostup (plast)

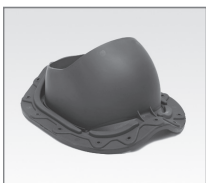

Kč/ks	Kč/ks vč. DPH
2262,-	2737.10

UPP pro TOPLINE, MEGA, IDEAL; FPP pro SRP CLICK, SEAMLIN  
Balení obsahuje přechodový prvek, těsnící manžetu, těsnící tmel, šrouby, šablonu, spony.  
Barvy: CICE, TMCE, HINED, CERN, TMSE, BRSE, SVSE.  
Barva SVSE pouze pro FPP.

### OKI

Odvětrávací komínek – izolovaný (plast)



Velikost (mm)	Kč/ks	Kč/ks vč. DPH
Ø 110	2834,-	3429.20
Ø 125*	3005,-	3636.10
Ø 160*	5326,-	6444.50

\* Na objednávku.

Komínek se instaluje společně s prvkem UPP nebo FPP  
Barvy: CICE, TMCE, HINED, CERN, TMSE, SVSE, BRSE.  
Barva SVSE pouze pro 125 a 160.

### FPC

Flexi přípojka



Velikost (mm)	Kč/ks	Kč/ks vč. DPH
Ø 110	865,-	1046.70

Pro napojení odvětrávacího komínku OKI a OKI-M na spodní potrubí.

### OKI-M

Odvětrávací komínek motorický – izolovaný (plast)



Velikost (mm)	Kč/ks	Kč/ks vč. DPH
Ø 110 Eco*	19597,-	23712.40
Ø 125*	11607,-	14044.50
Ø 160*	15455,-	18700.60

\* Na objednávku.

Komínek se instaluje společně s prvkem UPP nebo FPP.  
Barvy: CICE, TMCE, HINED, CERN, TMSE, SVSE.  
Barva SVSE pouze pro 125 a 160.

### PRV

Průchodka pro turbokotel nebo potrubí o průměru 110-155 mm (plast)



Kč/ks	Kč/ks vč. DPH
1833,-	2218.00

Na objednávku.

Pouze v kombinaci s UPP nebo FPP dle typu krytiny.  
Barvy: CERN.

### ANT

Prostup pro anténu průměr 12 – 90 mm - (plast)



Kč/ks	Kč/ks vč. DPH
1510,-	1827.10

Pouze v kombinaci s UPP nebo FPP dle typu krytiny.  
Barvy: CICE, TMCE, HINED, CERN, TMSE.

### SPP-T/SPP-F

Solární průchodový prvek (plast)



Kč/ks	Kč/ks vč. DPH
3564,-	4312.50

Plast. Na objednávku.

Balení obsahuje spojovací materiál a těsnící tmel  
Barvy: CICE, TMCE, HINED, CERN, TMSE  
SPP-T pro Topline, Mega, Ideal  
SPP-F pro SRP CLICK, Seamlin

### SPK

Těsnící adaptér pro SPP - (plast)



Kč/ks	Kč/ks vč. DPH
1384,-	1674.70

Na objednávku.

Používá se pro vedení kabeláže a trubek menších průměrů prvkem SPP.

### MF

Průchodka

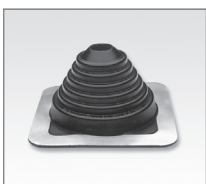

Průchodka	Ø potrubí (mm)	rozměry základny (mm)	počet šroubů	Kč/ks	Kč/ks vč. DPH
PRMINI	7 – 20	57x57	4	485,-	586.90
MF1	6 – 50	110x110	8	587,-	710.30
MF2	32 – 76	150x150	12	709,-	857.90
MF3	60 – 102	200x200	16	797,-	964.40
MF4	76 – 152	250x250	20	1349,-	1632.30
MF5	102 – 178	275x275	20	1403,-	1697.70
MF6	127 – 228	300x300	24	1506,-	1822.30
MF7	152 – 280	355x355	28	2422,-	2930.70
MF8	178 – 330	425x419	32	2996,-	3625.20
MF9	254 – 467	620x641	48	4684,-	5667.70
PRMAXI	330 – 660	860x860	68	10576,-	12797.00

Manžeta z EPDM. Dodáváno včetně vrutů a stahovací pásky.

### PR-D

Průchodka dělená

Průchodka	Ø potrubí (mm)	rozměry základny (mm)	počet šroubů	Kč/ks	Kč/ks vč. DPH
PR-D1	10-100	205x205	20	1541,-	1864.70
PR-D2	100-250	360x360	28	2483,-	3004.50
PR-D3	250-420	546x546	48	3162,-	3826.10

Manžeta z EPDM. Dodáváno včetně vrutů a stahovací pásky.

### ROOF-VENT

Odvětrávací sety systému Roof VENT



Prvek	Popis	Ø (mm)	Kč/ks	Kč/ks vč. DPH
VENTFALC	SET komínku pro Click/Seamlin	150	1447,-	1750.90
VENTLPA	SET komínku pro LPA/IDEAL	150	1447,-	1750.90
VENTMEGA	SET komínku pro MEGA	150	1447,-	1750.90
REDUKCE	Redukce Ø 150/100 mm	150/110	102,-	123.50

Barvy: HINED, BRSE. Materiál plast. Set obsahuje komínek Ø 150, základnu a spojovací materiál.

# Materiál pro hromosvody

## PH UNI

### Univerzální podpěra



materiál	Kč/ks	Kč vč. DPH
NEREZ	134,-	162.20

Vrut není součástí.

## PH K

### Podpěra na vrut



materiál	Kč/ks	Kč vč. DPH
NEREZ	44,-	53.30

Vrut není součástí.

## PH T

### Podpěra jímací tyče

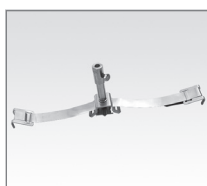

materiál	Kč/ks	Kč vč. DPH
NEREZ	942,-	1139.90

Pro hřeben NTP UNI nebo NP 170.

## PH FALC

### Podpěra na falc

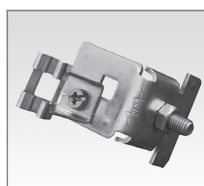

materiál	Kč/ks	Kč vč. DPH
NEREZ	236,-	285.60

Pouze pro klasické falcované krytiny.

## PH FLAT

### Samolepící podpěra

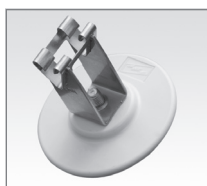

materiál	Kč/ks	Kč vč. DPH
NEREZ	224,-	271.10

Vhodné pro krytiny typu SRP Click.

## PH H

### Podpěra vedení na hřeben



materiál	Kč/ks	Kč vč. DPH
NEREZ	229,-	277.10

## PH TYC

### Jímací tyč



materiál	Kč/ks	Kč vč. DPH
NEREZ	217,-	262.60

Délka 1000 mm.

Pozn. Všechny podpěry jsou určeny pro vodič 8 mm.

# Spojovací materiál

## SWT

**Lakovaný samovrtný vrt s těsnicí podložkou**  
Do dřeva.



Označení	Velikost (mm)	ks/ balení	Kč /balení	Kč vč. DPH
SWT*	4,8 x 35	250	<b>675,-</b>	816.80
SWT*	4,8 x 35	50	<b>135,-</b>	163.40
SWT GALV	4,8 x 35	250	<b>625,-</b>	756.30

\* Pozink lakovaný.  
Barvy dle barevného sortimentu Lindab.

## SD3T

**Lakovaný samovrtný vrt s těsnicí podložkou do lehké vaznice max. tl. 3 mm**

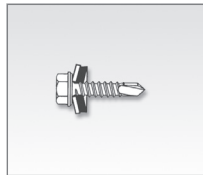

Do lehké vaznice max. tl. 3,0 mm.

Velikost (mm)	ks/ balení	Kč /balení	Kč vč. DPH
4,8 x 19	250	<b>1450,-</b>	1754.50

Pozink lakovaný.  
Barvy dle barevného sortimentu Lindab.

## SL2T

**Lakovaný samovrtný vrt s těsnicí podložkou**  
Pro spojení dvou plechů.



Označení	Velikost (mm)	ks/ balení	Kč /balení	Kč vč. DPH
SL2T *	4,8 x 19	250	<b>675,-</b>	816.80
SL2T *	4,8 x 19	50	<b>135,-</b>	163.40
SL2T GALV	4,8 x 19	250	<b>625,-</b>	756.30

\* Pozink lakovaný.  
Barvy dle barevného sortimentu Lindab.

## SD6T

**Samovrtný vrt s těsnicí podložkou, pozinkovaný**

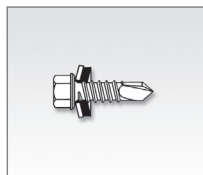

Do konstrukční oceli max. tl. 6,0 mm.

Velikost (mm)	ks/ balení	Kč /balení	Kč vč. DPH
6,3 x 25	250	<b>2700,-</b>	3267.00

Pozink

## SL4

**Samovrtný vrt pro lehké profily**  
do max. tl. 2,0 / 2,0 mm



Velikost (mm)	ks/ balení	Kč /balení	Kč vč. DPH
4,8 x 16	100	<b>770,-</b>	931.70

Pozink

## SD14 T

**Samovrtný vrt s těsnicí podložkou**  
do konstrukční oceli max. tl. 14,0 mm



Velikost (mm)	ks/ balení	Kč /balení	Kč vč. DPH
5,5 x 34	250	<b>4525,-</b>	5475.30

Pozink

## MHL/MH

**Utahovací nástavce**

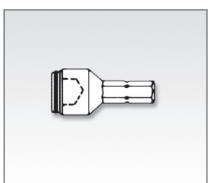

Nástavec	Velikost (mm)	Kč/ks	Kč vč. DPH
MHL	6	<b>1081,-</b>	1308.10
MH	8	<b>250,-</b>	302.50

Utahovací nástavec MHL je určený pro speciální vrty SL3 a SL4. Nástavec MH se používá pro standardní šestihřanné hlavy SWT a SL2T.

## SD14

**Samovrtný vrt bez podložky do konstrukční oceli max. tl. 14,0 mm**

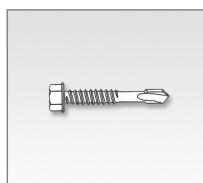

Velikost (mm)	ks/ balení	Kč /balení	Kč vč. DPH
5,5 x 34	250	<b>2725,-</b>	3297.30

Pozink

## POKLOP

**Krytka hřebíku (poklůpek na parapety a jiná oplechování)**



Velikost (mm)	ks/ balení	Kč /balení	Kč vč. DPH
20 x 4	50	<b>114,-</b>	138.00

Všechny barvy dle barevného sortimentu Lindab.  
Lepí se silikonovým tmelem.

## POP

**Jednostranný lakovaný nýt s ocelovým trnem**

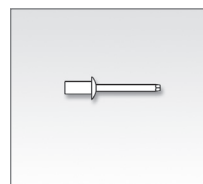

Velikost (mm)	ks/ balení	Kč /balení	Kč vč. DPH
4,0 x 9,4	250	<b>975,-</b>	1179.80

Pozink lakovaný  
Spojí max. tl. 4,8 mm, díra se vrtá 4,1 mm

## Technická specifikace

VENTSRP Větrací hřebenová lišta, dl. 485 mm a 2000 mm

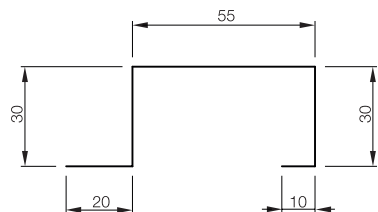

C1SRP Hřebenový/nárožní profil nevětraný, r. š. 83 mm

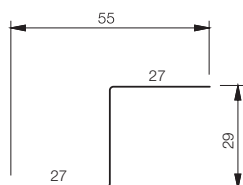

C2SRP Napojovací lišta, r. š. 70 mm

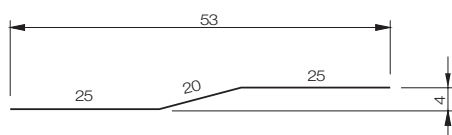

STSRP Lemování ke zdi – příčné, r. š. 308 mm

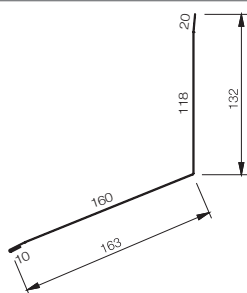

VISRP Závětrná lišta- vrchní, r. š. 308mm

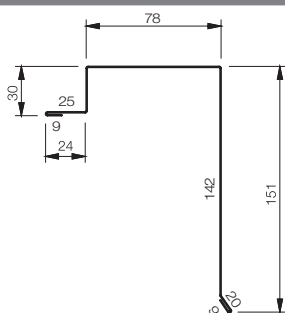

NP 170, NP260 Hřebenáč, r. š. 410/616 mm

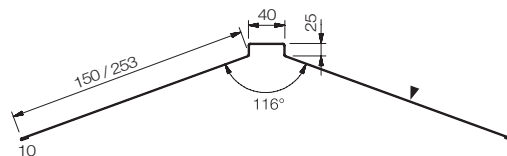

RD Úžlabí, r. š. 500 mm

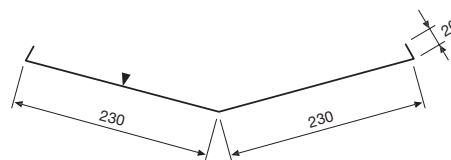

NPSRP Zakončení pultové střechy, r. š. 308 mm

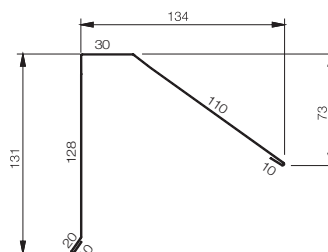

OVKSRP Přechodový plech – přechod sklonů, r. š. 410 mm

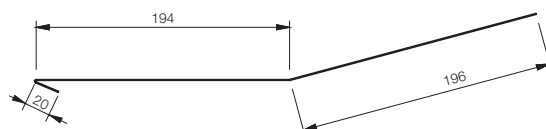

FSRP Zatahovací okapový plech, r. š. 308 mm

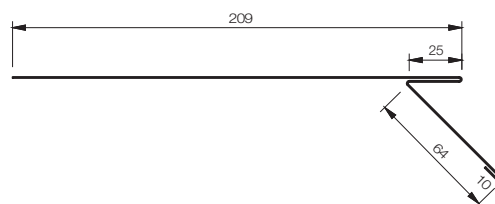

OVMSRP Přejímový plech – mansarda, r. š. 410 mm

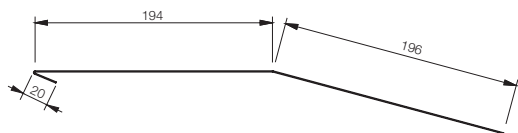

FOTP – okapový plech, r. š. 154 mm

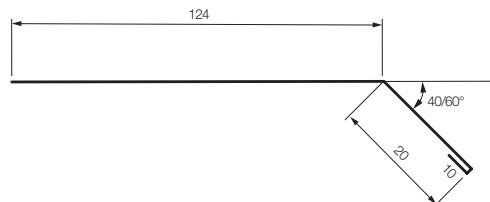

SLSRP Lemování ke zdi – podélné, r. š. 308 mm

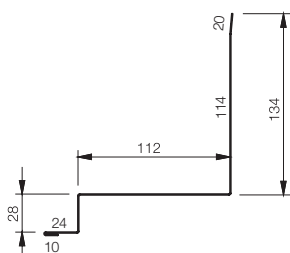

FOTPA – okapový plech, r. š. 246 mm

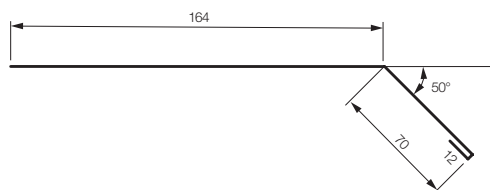

VISK – závětrná lišta pro taškovou krytinu – vrchní, r. š. 307,5 mm

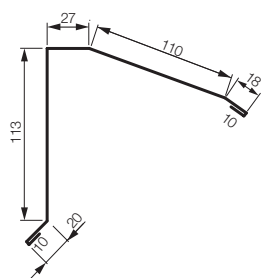

LZ – lemování ke zdi podélné, r. š. 246 mm

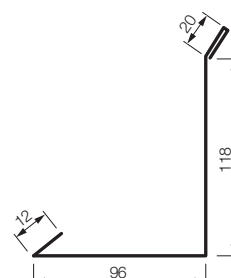

VISK-S – závětrná lišta pro taškovou krytinu – spodní, r. š. 308 mm

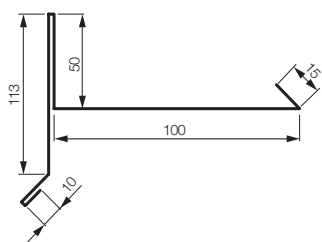

VISK-GL – závětrná lišta pro krytinu GOODLOCK, r. š. 410 mm

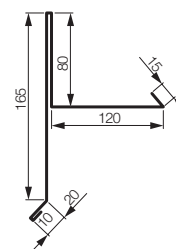

VISK-Z – závětrná lišta zavlékací, r. š. 246 mm

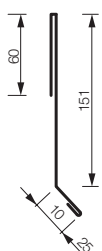

DL- dilatační lišta, r. š. 123 mm

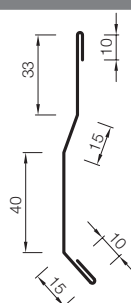

LZN- lem. ke zdi podélné s nosem, r. š. 410 mm

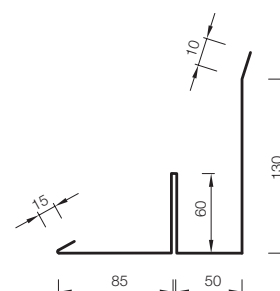

# Okapový systém



## Půlkruhový okapový systém Lindab Rainline

v rozměrech 125/87, 125/100, 150/100 skladem, ostatní s dodáním 2-3 týdny

### K33

Žlabový hák s přichytným jazýčkem

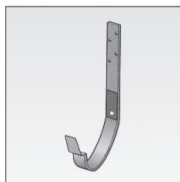

rozměr (mm)	150		190	
balení (ks)	42		10	
povrch	Kč/ks	s DPH	Kč/ks	s DPH
STANDARD	145,-	175.50	236,-	285.60
OSTATNÍ	176,-	213.00	244,-	295.30

Délka 330 mm. Velikost 190 na objednávku.

### K07

Římsový hák s přichytným jazýčkem



rozměr (mm)	125		150	
balení (ks)	40		40	
povrch	Kč/ks	s DPH	Kč/ks	s DPH
STANDARD	118,-	142.80	132,-	159.80
OSTATNÍ	124,-	150.10	137,-	165.80

Délka 70 mm.

### K21

Žlabový hák s přichytným jazýčkem



rozměr (mm)	125		150	
balení (ks)	50		50	
povrch	Kč/ks	s DPH	Kč/ks	s DPH
STANDARD	114,-	138.00	152,-	184.00
OSTATNÍ	155,-	187.60	157,-	190.00

Délka 210 mm.

### KRT

Překroucený žlabový hák s přichytným jazýčkem



rozměr (mm)	125		150	
balení (ks)	20		10	
povrch	Kč/ks	s DPH	Kč/ks	s DPH
STANDARD	155,-	187.60	196,-	237.20
OSTATNÍ	164,-	198.50	203,-	245.70

Pro montáž z boční strany krokve.

### KFL

Žlabový hák se zaklapovacím upevněním



rozměr (mm)	125		150	
balení (ks)	30		30	
povrch	Kč/ks	s DPH	Kč/ks	s DPH
STANDARD	127,-	153.70	133,-	161.00
OSTATNÍ	136,-	164.60	138,-	167.00

\* Povrchová úprava galvanickým pozinkováním. Délka 196 mm.

### KFL35

Žlabový hák se zaklapovacím upevněním



rozměr (mm)	125		150	
balení (ks)	20		20	
povrch	Kč/ks	s DPH	Kč/ks	s DPH
STANDARD	171,-	207.00	229,-	277.10
OSTATNÍ	239,-	289.20	240,-	290.40

Délka 350 mm.

### KFK

Římsový hák se zaklapovacím upevněním

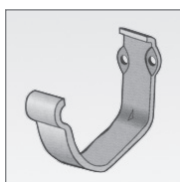

rozměr (mm)	125		150	
balení (ks)	60		45	
povrch	Kč/ks	s DPH	Kč/ks	s DPH
STANDARD	131,-	158.60	136,-	164.60
OSTATNÍ	138,-	167.00	145,-	175.50

### K-N

Žlabový hák pro nástřešní žlab (s výztuhou)

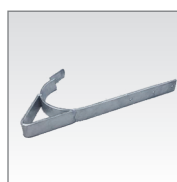

rozměr (mm)	DIN 330	
balení (ks)	25	
povrch	Kč/ks	s DPH
Elite	333,-	403.00

Dostupné barvy: TMSE, BRSE, TMCE, HNEĐ

### TB

Krycí třmen háku

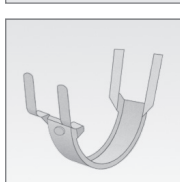

rozměr (mm)	125		150	
balení (ks)	50		50	
povrch	Kč/ks	s DPH	Kč/ks	s DPH
STANDARD	100,-	121.00	107,-	129.50
OSTATNÍ	107,-	129.50	114,-	138.00

Použití pro překrytí starých háků.

### STAG

Úchyt žlabu

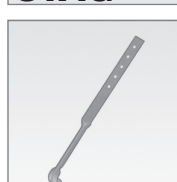

rozměr (mm)	UNI	
balení (ks)	50	
povrch	Kč/ks	s DPH
STANDARD	63,-	76.30
OSTATNÍ	68,-	82.30

Použití pro zpevnění žlabů a žlabových koutů.

Standardní barvy

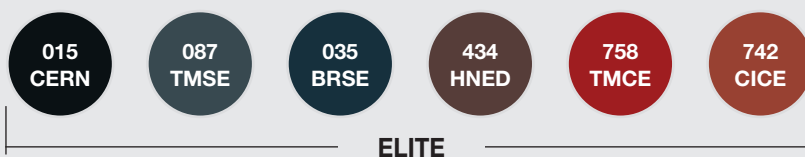

Ostatní barvy

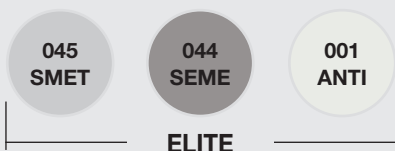

Rozměry

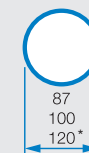
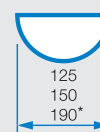



# Okapový systém



## Půlkruhový okapový systém Lindab Rainline

v rozměrech 125/87, 125/100, 150/100 skladem, ostatní s dodáním 2-3 týdnů

### R Podokapní žlab půlkruhový

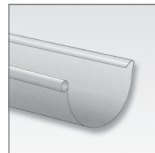

rozměr (mm)	125		150		190	
balení (ks)	3		3		2	
povrch	Kč/m	s DPH	Kč/m	s DPH	Kč/m	s DPH
STANDARD	179,-	216.60	248,-	300.10	396,-	479.20
OSTATNÍ	250,-	302.50	291,-	352.20	430,-	520.30

Standardní délky 4 m a 6 m. Velikost 190 na objednávku.

### RG Žlabové čelo

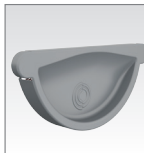

rozměr (mm)	125		150	
balení (ks)	24		24	
povrch	Kč/ks	s DPH	Kč/ks	s DPH
STANDARD	86,-	104.10	116,-	140.40
OSTATNÍ	119,-	144.00	120,-	145.20

Suchý spoj, univerzální levé i pravé.

### RVI / RVY 90° Žlabový kout/roh 90°

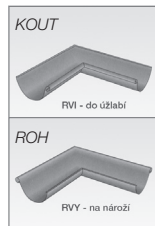

rozměr (mm)	125		150		190	
balení (ks)	5		5		4	
povrch	Kč/ks	s DPH	Kč/ks	s DPH	Kč/ks	s DPH
STANDARD	551,-	666.80	587,-	710.30	1384,-	1674.70
OSTATNÍ	707,-	855.50	731,-	884.60	1507,-	1823.50

\* Velikost 190 mm na objednávku.

### RGV / RGH Žlabové čelo levé/pravé

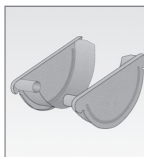

rozměr (mm)	190	
balení (ks)	25	
povrch	Kč/ks	s DPH
STANDARD	178,-	215.40
OSTATNÍ	193,-	233.60

Lepí se tmelem NOVAPLAST a nýtuje. Specifikujte levé nebo pravé. Na objednávku.

### RVI / RVY 135° Žlabový kout/roh 135°



rozměr (mm)	125		150	
balení (ks)	5		5	
povrch	Kč/ks	s DPH	Kč/ks	s DPH
STANDARD	969,-	1172.50	1110,-	1343.10
OSTATNÍ	1073,-	1298.40	1232,-	1490.80

### RSK Spojka žlabů s těsněním

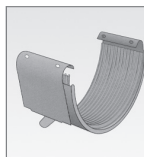

rozměr (mm)	125		150	
balení (ks)	20		20	
povrch	Kč/ks	s DPH	Kč/ks	s DPH
STANDARD	121,-	146.50	161,-	194.90
OSTATNÍ	164,-	198.50	172,-	208.20

Suchý spoj. Žlaby 190 mm se spojují tmelem Novoplast a nýtje.

### OSKR Zábrana přelití žlabu



rozměr (mm)	125		150	
balení (ks)	5		5	
povrch	Kč/ks	s DPH	Kč/ks	s DPH
STANDARD	706,-	854.30	788,-	953.50
OSTATNÍ	753,-	911.20	828,-	1001.90

Pouze na objednávku.

### OSK Zábrana přelití žlabu - kout



rozměr (mm)	UNIVERZÁLNÍ	
balení (ks)	10	
povrch	Kč/ks	s DPH
STANDARD	764,-	924.50
OSTATNÍ	788,-	953.50

Pouze na objednávku.

### R-N Nástřešní žlab

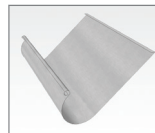

rozměr (mm)	r.š. 625		r.š. 1250	
balení (ks)	1		1	
povrch	Kč/m	s DPH	Kč/m	s DPH
Elite DS	771,-	933.00	1592,-	1926.40

Rozvinutá šířka 625 mm skladem, rozvinutá šířka 1250 mm na objednávku. Délky 2 a 4 m. Barvy: TMSE, BRSE, TMCE, HNED. Radius DIN 330

### VATKR Sběrný kotlík



rozměr (mm)	100	
balení (ks)	1	
povrch	Kč/ks	s DPH
STANDARD	2364,-	2860.50
OSTATNÍ	2510,-	3037.10

Pouze v povrchu Elite. Rozměry 250 mm (š) x 150 mm (v) x 150 mm (h). Na objednávku do 5 týdnů.

### OMV Žlabový kotlík



rozměr (mm)	125		150		190	
balení (ks)	15		15		6	
povrch	Kč/ks	s DPH	Kč/ks	s DPH	Kč/ks	s DPH
STANDARD	232,-	280.80	333,-	403.00	388,-	469.50
OSTATNÍ	319,-	386.00	352,-	426.00	415,-	502.20

Cena je shodná pro všechny průměry roury. Možné kombinace Elite: 125/87, 125/100, 150/100, 150/120, 190/120. Možné kombinace Elite MAT: 125/87, 125/100, 150/100.

### VATKS Atikový sběrný kotlík půlkruhový



rozměr (mm)	100	
balení (ks)	1	
povrch	Kč/ks	s DPH
STANDARD	2457,-	2973.00
OSTATNÍ	2614,-	3163.00

Na objednávku do 5 týdnů.

# Okapový systém



## Půlkruhový okapový systém Lindab Rainline

v rozměrech 125/87, 125/100, 150/100 skladem, ostatní s dodáním 2-3 týdny

### SROR

Svodová roura



rozměr (mm)	87		100		120	
balení (ks)	2		2		2	
povrch	Kč/m	s DPH	Kč/m	s DPH	Kč/m	s DPH
STANDARD	195,-	236.00	205,-	248.10	400,-	484.00
OSTATNÍ	302,-	365.50	325,-	393.30	452,-	547.00

Ø 87 ve std. délkách 3 m a 5 m. Délka 2 m pouze v barvách TMSE, HNED, TMCE, CERN.  
 Ø 100 ve std. délkách 3 m a 5 m. Délky 1 m, 2 m a 4 m pouze v barvách HNED, TMCE, CERN, BRSE, CICE.  
 Délky 1 m a 2 m pouze při objednávce více než 30 ks od jedné barvy a délky.  
 Ø 120 ve std. délkách 3 m a 5 m na objednávku.

### SOKN

Odskok svodové roury



rozměr (mm)	87		100	
balení (ks)	15		16	
povrch	Kč/ks	s DPH	Kč/ks	s DPH
STANDARD	861,-	1041.90	886,-	1072.10
OSTATNÍ	979,-	1184.60	1006,-	1217.30

Použití pro odskok 100 mm.

### BK

Koleno svodové roury

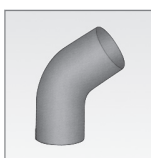

rozměr (mm)	87		100		120	
balení (ks)	20		20		15	
povrch	Kč/ks	s DPH	Kč/ks	s DPH	Kč/ks	s DPH
STANDARD	248,-	300.10	252,-	305.00	388,-	469.50
OSTATNÍ	335,-	405.40	385,-	465.90	417,-	504.60

Úhel 70°. Spojením 2 kolen vznikne "S" koleno.

### BKM

Koleno svodové roury s rozšířeným hrdlem



rozměr (mm)	87		100	
balení (ks)	20		20	
povrch	Kč/ks	s DPH	Kč/ks	s DPH
STANDARD	295,-	357.00	387,-	468.30
OSTATNÍ	313,-	378.80	408,-	493.70

K napojení na svod nebo mezikus, který nemá zúžení.

### MST

Mezikus svodové roury



rozměr (mm)	87		100		120	
balení (ks)	12		15		9	
povrch	Kč/ks	s DPH	Kč/ks	s DPH	Kč/ks	s DPH
STANDARD	282,-	341.30	319,-	386.00	490,-	592.90
OSTATNÍ	300,-	363.00	340,-	411.40	541,-	654.70

Délka 1000 mm. Je zúžen na obou koncích.  
 Rozpůlením získáte 2 ks po 500 mm.

### SRORM

Napojovací prvek svodové roury



rozměr (mm)	87		100	
balení (ks)	50		40	
povrch	Kč/ks	s DPH	Kč/ks	s DPH
STANDARD	196,-	237.20	257,-	311.00
OSTATNÍ	209,-	252.90	279,-	337.60

Napojí zbytek roury

### UTK

Výtokové koleno



rozměr (mm)	87		100		120	
balení (ks)	12		10		10	
povrch	Kč/ks	s DPH	Kč/ks	s DPH	Kč/ks	s DPH
STANDARD	281,-	340.10	297,-	359.40	579,-	700.60
OSTATNÍ	418,-	505.80	447,-	540.90	612,-	740.60

### BUTK

Spodní díl svodové roury



rozměr (mm)	87		100	
balení (ks)	12		10	
povrch	Kč/ks	s DPH	Kč/ks	s DPH
STANDARD	345,-	417.50	455,-	550.60
OSTATNÍ	393,-	475.60	570,-	689.70

Zaústění do kanalizace.  
 Pouze na objednávku.

### FUTK

Výklopná odbočka do sudu

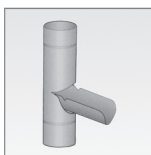

rozměr (mm)	87		100	
balení (ks)	4		4	
povrch	Kč/ks	s DPH	Kč/ks	s DPH
STANDARD	592,-	716.40	614,-	743.00
OSTATNÍ	801,-	969.30	840,-	1016.40

### GROR

Napojení svodové roury

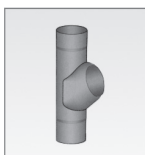

rozměr (mm)	87		100	
balení (ks)	4		4	
povrch	Kč/ks	s DPH	Kč/ks	s DPH
STANDARD	785,-	949.90	812,-	982.60
OSTATNÍ	1164,-	1408.50	1236,-	1495.60

Úhel odsoků je 50-80°.  
 Průměry napojovaných rour jsou vždy shodné.

### RT

Lapač nečistot

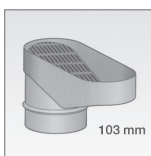

rozměr (mm)	UNIVERZÁLNÍ	
balení (ks)	10	
povrch	Kč/ks	s DPH
PLAST	353,-	427.20

Plast (HD-Etenplast)

### MRT

Objímka k lapači nečistot

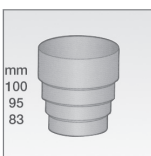

rozměr (mm)	UNIVERZÁLNÍ	
balení (ks)	10	
povrch	Kč/ks	s DPH
PLAST	104,-	125.90

Plast (HD-Etenplast)  
 Na objednávku.

# Okapový systém



## Půlkruhový okapový systém Lindab Rainline

v rozměrech 125/87, 125/100, 150/100 skladem, ostatní s dodáním 2-3 týdny

### SSVU

Zaklapávací objímka k trnu SST nebo na vruty



rozměr (mm)	87		100		120	
balení (ks)	24		20		10	
povrch	Kč/ks	s DPH	Kč/ks	s DPH	Kč/ks	s DPH
STANDARD	76,-	92.00	82,-	99.30	125,-	151.30
OSTATNÍ	97,-	117.40	104,-	125.90	137,-	165.80

### SST

Trn k objímce SSVU a SV



Žárový pozink		
balení (ks)	20	
rozměr	Kč/ks	s DPH
125 mm	72,-	87.20
175 mm	82,-	99.30
250 mm	119,-	144.00
300 mm	135,-	163.40

Žárově pozinkovaný. Trn kombinovatelný s objímkami SSVU a SV všech velikostí.

### SV

Objímka s klínovým uzávěrem k trnu SST



rozměr (mm)	87		100		120	
balení (ks)	20		20		20	
povrch	Kč/ks	s DPH	Kč/ks	s DPH	Kč/ks	s DPH
STANDARD	100,-	121.00	111,-	134.40	147,-	177.90
OSTATNÍ	107,-	129.50	119,-	144.00	160,-	193.60

### SHFS

Zesílená objímka na hmoždinku (motýlkový uzávěr)



rozměr (mm)	100	
balení (ks)	20	
barva	Kč/ks	s DPH
STANDARD	113,-	136.80

Vnitřní závit M10 pro uchycení na kombinut VH

### VH

TORX vrut do hmoždinky HDDC pro objímku SHFS



délka (mm)	200		250		300	
balení (ks)	100		100		100	
materiál	Kč/ks	s DPH	Kč/ks	s DPH	Kč/ks	s DPH
POZINK	79,-	95.60	84,-	101.70	90,-	108.90

Samořezný kombinut na TORX do hmoždinky HDDC s metrickým závitem M10 pro objímku SHFS

Kompatibilita vrut/hmoždinka (VH/HDDC): 200/180; 250/240; 300/280

### HDZ

Hmoždinka do zatepovacího systému pro objímku SHFS



délka (mm)	UNI	
balení (ks)	25	
materiál	Kč/ks	s DPH
PLAST/POZINK	146,-	176.70

Kompletní hmoždinka včetně zakončení metrickým závitem M10 pro objímku SHFS

### HDDC

Hmoždinka do duté cihly pro objímku SHFS



délka (mm)	180		240		280	
balení (ks)	100		100		100	
materiál	Kč/ks	s DPH	Kč/ks	s DPH	Kč/ks	s DPH
PLAST	27,-	32.70	29,-	35.10	31,-	37.60

Pro kombinut VH k ukotvení objímky SHFS

Kompatibilita vrut/hmoždinka (VH/HDDC): 200/180; 250/240; 300/280

### KRYT

Ochranná krytka na trn VH pro objímku SHFS



rozměr (mm)	100	
balení (ks)	50	
materiál	Kč/ks	s DPH
GUMA	17,-	20.60

V šedé barvě

### Půlkruhový okapový systém Rainline – dostupné barvy

označení Lindab	434	742	758	015	087	001	045	035	044
nejbližší RAL	8017	8004	3009	9005	7011	9002	9006	7016	9007
kód barvy	HNED	CICE	TMCE	CERN	TMSE	ANTI	SMET	BRSE	SEME
barva	hnědá	cihlově červená	tmavě červená	černá	tmavě šedá	antická bílá	stříbrná metaliza	břidlicově šedá	šedá metaliza
Elite	x*	x*	x*	x*	x*	x	x	x*	x

Nástřešní žlaby R-N dostupné pouze v barvě HNED, TMCE, BRSE, TMSE.  
\* Barvy STANDARD

Zobrazení barev je pouze orientační a nemusí odpovídat realitě. Pro určení a potvrzení přesného odstínu zvolené barvy je nutné vyžádat fyzický vzorek příslušného materiálu, případně využít vzorníku barev RAL (nejbližší RAL). Originální vzorníky Lindab jsou k nahlédnutí na prodejních místech Lindab nebo u obchodních zástupců.

# Okapový systém



## Tradiční hluboký půlkruhový okapový systém

v rozměrech 150H/100, rozvinutá šíře 333 mm

### K33\_H 30/5

Žlabový hák pro hluboký žlab, pásovina 30/5 mm, s přichytným jazýčkem



rozměr (mm)	150	
balení (ks)	20	
povrch	Kč/ks	s DPH
STANDARD	129,-	156.10

Délka 330 mm.

### K33\_H 25/5

Žlabový hák pro hluboký žlab, pásovina 25/5 mm, s přichytným jazýčkem



rozměr (mm)	150	
balení (ks)	20	
povrch	Kč/ks	s DPH
STANDARD	112,-	135.60

Délka 330 mm.

### K21\_H 30/5

Žlabový hák pro hluboký žlab, pásovina 30/5 mm, s přichytným jazýčkem



rozměr (mm)	150	
balení (ks)	30	
povrch	Kč/ks	s DPH
STANDARD	111,-	134.40

Délka 210 mm.

### R\_H

Žlab hluboký, rozvin 333 mm

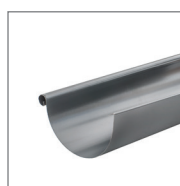

rozměr (mm)	150	
balení (ks)	5	
povrch	Kč/m	s DPH
STANDARD	186,-	225.10

Standardní délky 4m; 5m; 6m.

### RVI\_H / RVY\_H 90°

Žlabový kout / roh hluboký



rozměr (mm)	150	
balení (ks)	5	
povrch	Kč/ks	s DPH
STANDARD	576,-	697.00

### RSK\_H

Spojka žlabů hluboká s těsněním



rozměr (mm)	150	
balení (ks)	20	
povrch	Kč/ks	s DPH
STANDARD	154,-	186.40

Suchý spoj. Na dotaz.

### RGT\_H

Žlabové čelo hluboké s těsněním UNI



rozměr (mm)	150	
balení (ks)	24	
povrch	Kč/ks	s DPH
STANDARD	92,-	111.40

Suchý spoj, univerzální, levé i pravé.

### RG-L\_H / RG-P\_H

Žlabové čelo hluboké na tmel levé / pravé



rozměr (mm)	150	
balení (ks)	24	
povrch	Kč/ks	s DPH
STANDARD	41,-	49.70

Instalace lepením na klempřířský tmel.

### RG\_H

Žlabové čelo hluboké pertlovací univerzální



rozměr (mm)	150	
balení (ks)	24	
povrch	Kč/ks	s DPH
STANDARD	51,-	61.80

Instalace klempřířsky pertlováním, univerzální, levé i pravé.

### OMV\_H

Žlabový kotlík pro hluboký žlab



rozměr (mm)	150 / 100	
balení (ks)	15	
povrch	Kč/ks	s DPH
STANDARD	220,-	266.20

Standardní barvy

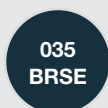

ELITE

Rozměry

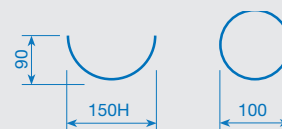

# Okapový systém



## Tradiční hluboký půlkruhový okapový systém

v rozměrech 150H/100, rozvinutá šíře 333 mm

VEŠKERÉ PRVKY SVODU OKAPOVÉHO SYSTÉMU JSOU IDENTICKÉ SE SYSTÉMEM RAINLINE ROZMĚRU 150/100. KOMPLETNÍ NABÍDKA KOMPATIBILNÍCH PRVKŮ SVODU NA STRANĚ 34-35.

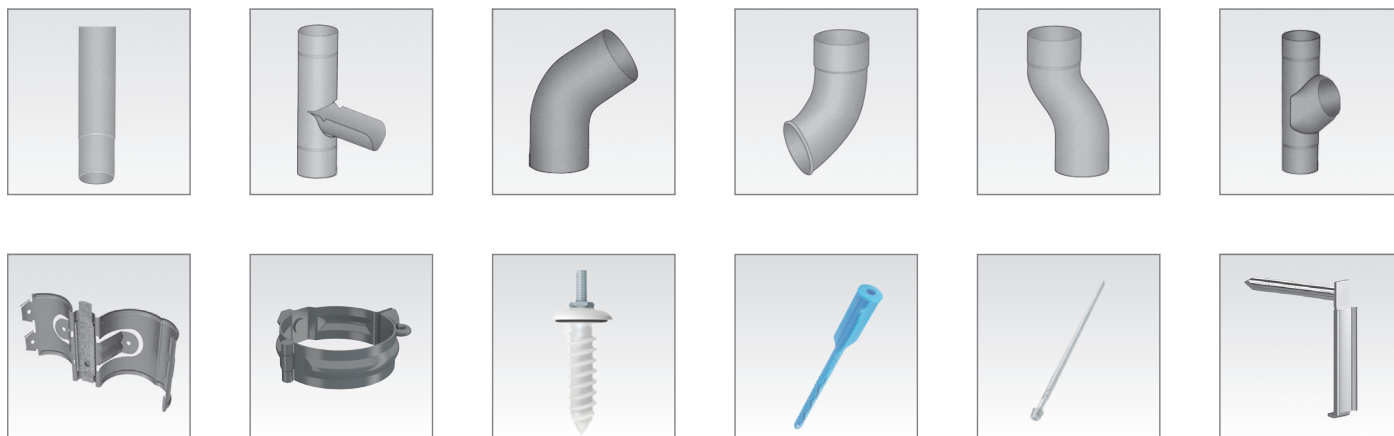

VEŠKERÉ PRVKY SVODU OKAPOVÉHO SYSTÉMU JSOU IDENTICKÉ SE SYSTÉMEM RAINLINE ROZMĚRU 150/100. KOMPLETNÍ NABÍDKA KOMPATIBILNÍCH PRVKŮ SVODU NA STRANĚ 34-35.

**333**  
mm

### Větší rozvinutá šířka žlabu

Nový rozměr 150H přináší **až o 12 % větší rozvinutou šířku**. Tento fakt pozitivně ovlivňuje funkčnost okapového systému z důvodu větší hloubky. Nový rozměr splňuje požadavky normy DIN EN612.

**30**  
let

### Nadstandardní záruka

Lindab svoje služby a produkty neustále vylepšuje a hledá možnosti, jak svým zákazníkům poskytnout stále větší přidanou hodnotu. Jistota kvality a funkčnosti okapového systému Lindab Rainline **jsou garantované zárukou až 30 let**.

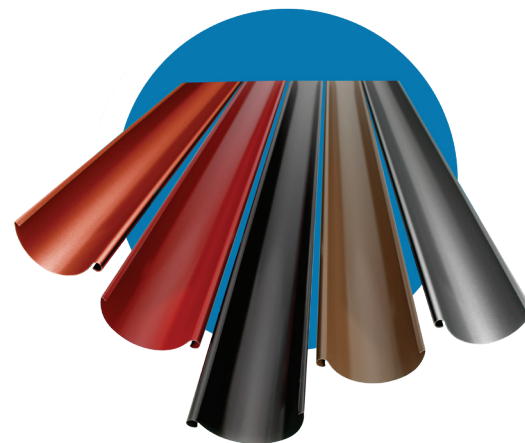

Hluboký okapový systém Rainline – dostupné barvy					
označení Lindab	434	742	758	015	035
nejbližší RAL	8017	8004	3009	9005	7016
kód barvy	HNED	CICE	TMCE	CERN	BRSE
barva	hnědá	cihlově červená	tmavě červená	černá	brilicově šedá
Elite	x	x	x	x	x



Výroba metráže v ČR



Švédská kvalita



Nejlepší poměr Kvalita/Cena

Zobrazení barev je pouze orientační a nemusí odpovídat realitě. Pro určení a potvrzení přesného odstínu zvolené barvy je nutné vyžádat fyzický vzorek příslušného materiálu, případně využít vzorníku barev RAL (nejbližší RAL). Originální vzorníky Lindab jsou k nahlédnutí na prodejních místech Lindab nebo u obchodních zástupců.

## Čtvercový okapový systém Lindab Rainline

Hranaté žlaby jsou na objednávku s dodáním 2-3 týdny.

### RTK07

Žlabový hák  
ke čtvercovým žlabům



rozměr (mm)	140		
balení (ks)	50		
povrch	Kč/ks	s DPH	
ELITE	331,-	400.60	

Délka 70 mm.

### RTK21

Žlabový hák  
ke čtvercovým žlabům



rozměr (mm)	140		
balení (ks)	50		
povrch	Kč/ks	s DPH	
ELITE	411,-	497.40	

Délka 210 mm.

### RTKFK

Čtvercový hák  
se zaklapovacím upevněním

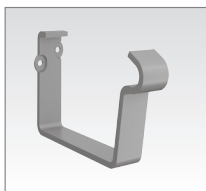

rozměr (mm)	140		
balení (ks)	--		
povrch	Kč/ks	s DPH	
ELITE	268,-	324.30	

### RTRA

Podokapní žlab  
čtvercového průřezu

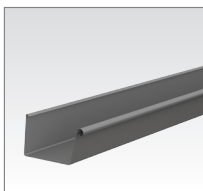

rozměr (mm)	140		
balení (ks)	5		
povrch	Kč/ks	s DPH	
ELITE	3114,-	3768.00	

Délka 4m.

### RTGH/RTGV

Žlabové čelo čtvercového  
průřezu pravé/levé

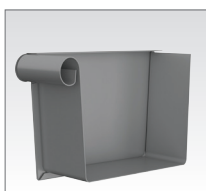

rozměr (mm)	140		
balení (ks)	20		
povrch	Kč/ks	s DPH	
ELITE	573,-	693.40	

Specifikujte levé nebo pravé.

### RTSK

Spojka žlabů s těsněním



rozměr (mm)	140		
balení (ks)	20		
povrch	Kč/ks	s DPH	
ELITE	511,-	618.40	

### RTOK

Žlabový kotlík  
ke čtvercovým žlabům

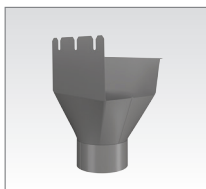

rozměr (mm)	140		
balení (ks)	25		
povrch	Kč/ks	s DPH	
ELITE	1296,-	1568.20	

Cena je shodná pro všechny průměry roury.  
Povolené kombinace 140/87, 140/100

### RTVI/RTVY

Žlabový kout/roh  
ke čtvercovým žlabům

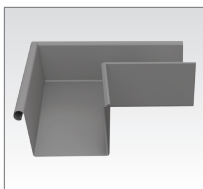

rozměr (mm)	140		
balení (ks)	4		
povrch	Kč/ks	s DPH	
ELITE	2870,-	3472.70	

Čtvercový okapový systém Rainline – dostupné barvy									
označení Lindab	434	742	758	015	087	001	045	035	044
nejbližší RAL	8017	8004	3009	9005	7011	9002	9006	7016	9007
kód barvy	HNEB	CICE	TMCE	CERN	TMSE	ANTI	SMET	BRSE	SEME
barva	hnědá	cihlově červená	tmavě červená	černá	tmavě šedá	antičká bílá	stříbrná metaliza	břidlicově šedá	šedá metaliza
Elite	x	x	x	x	x	x	x	x	x

Zobrazení barev je pouze orientační a nemusí odpovídat realitě. Pro určení a potvrzení přesného odstínu zvolené barvy je nutné vyžádat fyzický vzorek příslušného materiálu, případně využít vzorníku barev RAL (nejbližší RAL). Originální vzorníky Lindab jsou k nahlédnutí na prodejních místech Lindab nebo u obchodních zástupců.

# Okapový systém

## Příslušenství k okapovému systému

### NOVA



#### Těsnící tmel Novaplast

Objem (ml)	Kč/ks	Kč/ks vč. DPH
310	386,-	467.10

Vysoce kvalitní klempířský tmel vhodný i k aplikaci za mokra.

### BF



#### Opravná barva

Objem (ml)	Kč/ks	Kč/ks vč. DPH
100	297,-	359.40

Neředí se.  
Pouze na opravy poškozených míst,  
a to ve všech barvách dle barevné nabídky Lindab.

### IPS80

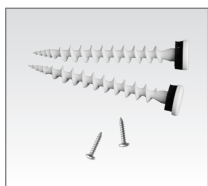

#### Kotvicí sada do zateplené fasády pro objímku SSVU

Velikost (mm)	Kč/sada	Kč/sada vč. DPH
80	162,-	196.10

Sada obsahuje 4 ks hmoždinek a 4 ks vrutů.

### KBO



#### Ohýbačka žlabových háků

Podmínky	Kč/ks	Kč/ks vč. DPH
půjčovně (týden)	100,-	121.00
vratná záloha (jednorázově)	2000,-	2420.00
prodej	3500,-	4235.00

Půjčovně za každý započatý týden.



## Bezpečnostní prvky střech Lindab Safety

Systém bezpečnostních prvků Safety v sobě zahrnuje komplexní řešení pohybu po střeše pomocí lávek nebo žebříků a dále pak systém pro zachytávání sněhu, který zamezí jeho sjíždění mimo

střešní plochy. Komponenty jsou dostupné v pozinkové úpravě nebo v lakované úpravě, a to ve čtyřech barevných odstínech a pozinku, viz. tabulka barevného sortimentu na str. 43.

## ZÁKLADNÍ SETY - soupis potřebných prvků pro sestavení základních setů

### SET zachytávače sněhu v délce 1,5 m - BARVA



### Profilované krytiny (taška / trapéz\*)

Komponent	počet (ks)	Kč/ks	Kč/celkem
KTIPIPE	1	822,-	822,-
KTFLS400/KTFLS350**	3	375/328,-	1125/984,-
KTCAP	4	23,-	92,-
KTTDA-51	3	20,-	60,-
KTTDA-76	3	24,-	72,-
KTEPDM-5***	3	16,-	48,-
KTEPDM-12	6	23,-	138,-

Orientační cena setu celkem bez DPH: 2357/2216,-

\* při výšce profilace max. 35 mm  
\*\* výběr dle modulu krytiny, \*\*\* pouze pro taškové krytiny

### Neprofilované krytiny (Click / falc)

Komponent	počet (ks)	Kč/ks	Kč/celkem
KTIPIPE	1	822,-	822,-
KTFLS350	3	328,-	984,-
KTOPFS	3	163,-	489,-
KTCAP	4	23,-	92,-
KTM8-25-N	12	16,-	192,-
KTNUT-N	12	9,-	108,-

Orientační cena setu celkem bez DPH: 2687,-

### SET střešní lávky v délce 1,3 m - BARVA



### Profilované krytiny (taška / trapéz\*)

Komponent	počet (ks)	Kč/ks	Kč/celkem
BR1300	1	2280,-	2280,-
KTFLS400/KTFLS350**	3	375/328,-	1125/984,-
KTUWCO	3	262,-	786,-
KTM8-16-N	12	15,-	180,-
KTNUT-N	12	9,-	108,-
KTTDA-51	3	20,-	60,-
KTTDA-76	3	24,-	72,-
KTEPDM-5***	3	16,-	48,-
KTEPDM-12	6	23,-	138,-

Orientační cena setu celkem bez DPH: 4797/4656,-

\* při výšce profilace max. 35 mm  
\*\* výběr dle modulu krytiny, \*\*\* pouze pro taškové krytiny

### Neprofilované krytiny (Click / falc)

Komponent	počet (ks)	Kč/ks	Kč/celkem
BR1300	1	2280,-	2280,-
KTFLS350	3	328,-	984,-
KTOPFS	3	163,-	489,-
KTUWCO	3	262,-	786,-
KTM8-25-N	12	16,-	192,-
KTM8-16-N	12	15,-	180,-
KTNUT-N	24	9,-	216,-

Orientační cena setu celkem bez DPH: 5127,-

## Prvky Safety systému

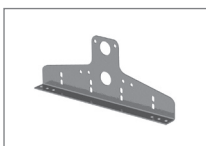

potřebný spojovací materiál:  
1x KTTDA 51mm  
1x KTTDA 76mm  
1x KTEPDM 5mm  
2x KTEPDM 12mm

### KTFLS

Konzola pro plechové krytiny

Komponent	Povrch	Kč/ks bez DPH	Cena Kč/ks vč. DPH
KTFLS modul=350mm	pozink	306,-	370.30
KTFLS modul=400mm	pozink	329,-	398.10
KTFLS modul=350mm	barva	328,-	396.90
KTFLS modul=400mm	barva	375,-	453.80

Rozměr 350 mm i pro SRP Click a Seamline (s protikusem KTOPFS)

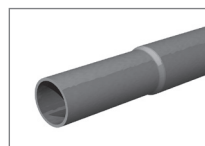

Trubky se zajišťují proti posuvu samočepným šroubem - není součástí dodávky.

průměr 32 mm, délka 3000 mm

### KTIPIPE

Trubky pro zachytávače a zábradlí

Komponent	Povrch	Kč/ks bez DPH	Cena Kč/ks vč. DPH
KTIPIPE	pozink	705,-	853.10
KTIPIPE	barva	822,-	994.70



### KTCAP

Plastová záslepka do trubky ø 32 mm

Komponent	Materiál	Kč/ks bez DPH	Cena Kč/ks vč. DPH
KTCAP	plast - černý	23,-	27.90

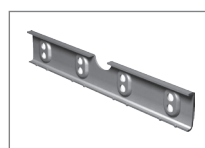

potřebný spojovací materiál:  
4x KTM8-N 25  
4x KTNUT-N

délka prvku: 350 mm

### KTOPFS

Protikus pro montáž na sjoatou drážku a SRP Click

Komponent	Povrch	Kč/ks bez DPH	Cena Kč/ks vč. DPH
KTOPFS	pozink	146,-	176.70
KTOPFS	barva	163,-	197.30



# Lindab Safety



Kotví se čtyřmi samořeznými vruty (není součástí dodávky) do tyčí zachytávače.

## O-SAK

**Desková zábrana k trubkovému zachytávači**

Komponent	Povrch	Kč/ks bez DPH	Cena Kč/ks vč. DPH
O-SAK 930 (Click)	pozink	524,-	634.10
O-SAK 930 (Click)	CERN	701,-	848.30
O-SAK 1030 (Seam)	pozink	524,-	634.10
O-SAK 1030 (Seam)	CERN	701,-	848.30

pozn.: v délkách 930 mm (pro SRP Click) nebo 1030 mm (pro Seamline)

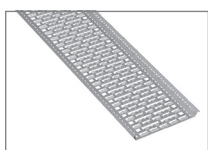

potřebný spojovací materiál pro spojení lávek:  
2x KTM8-N 16  
2x KTNUT-N

## BR/KTWALK

**Lávka**

Komponent	Povrch	Kč/ks bez DPH	Cena Kč/ks vč. DPH
BR1300	pozink	1892,-	2289.40
BR1300	barva	2280,-	2758.80
BR2500	pozink	2954,-	3574.40
BR2500	barva	3055,-	3696.60
KTWALK 3000	pozink	3043,-	3682.10
KTWALK 3000	barva	3260,-	3944.60

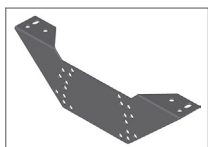

potřebný spojovací materiál:  
4x KTM8-N 16  
4x KTNUT-N

## KTUWCO

**Horní konzola lávky**

Komponent	Povrch	Kč/ks bez DPH	Cena Kč/ks vč. DPH
KTUWCO	pozink	243,-	294.10
KTUWCO	barva	262,-	317.10



potřebný spojovací materiál:  
4x KTM8-N 16  
4x KTNUT-N

Objednávat 2 ks pro kompletaci jedné spojky.

## KTHJK

**Středová spojka zábradlí a sloupku**

Komponent	Povrch	Kč/ks bez DPH	Cena Kč/ks vč. DPH
KTHJK	pozink	276,-	334.00
KTHJK	barva	306,-	370.30



Slouží k upevnění sloupku zábradlí na lávku.  
2 ks na jeden sloupek

## KTHPOW

**Spona sloupku zábradlí**

Komponent	Povrch	Kč/ks bez DPH	Cena Kč/ks vč. DPH
KTHPOW	pozink	246,-	297.70

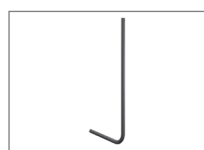

## KTHAPO

**Sloupek zábradlí**

Komponent	Povrch	Kč/ks bez DPH	Cena Kč/ks vč. DPH
KTHAPO	pozink	1412,-	1708.60
KTHAPO	barva	1559,-	1886.40



## KTHEND

**Koncová zábrana lávky**

Komponent	Povrch	Kč/ks bez DPH	Cena Kč/ks vč. DPH
KTHEND	pozink	1562,-	1890.10
KTHEND	barva	1640,-	1984.40



potřebný spojovací materiál:  
1x KTM8-N 40  
1x KTNUT-N

## KTHJKE

**Horní spojka zábradlí a sloupku**

Komponent	Povrch	Kč/ks bez DPH	Cena Kč/ks vč. DPH
KTHJKE	pozink	350,-	423.50
KTHJKE	barva	371,-	449.00

# Lindab Safety



potřebný spojovací materiál při napojení žebříků:  
2x KTM8-N 40  
2x KTNUT-N

## KTLADD

**Žebřík zed/střecha**

Komponent	Velikost	Povrch	Kč/ks bez DPH	Cena Kč/ks vč. DPH
KTLADD 4 stupňů	1,2 m	pozink	1509,-	1825.90
KTLADD 7 stupňů	2,1 m	pozink	2552,-	3088.00
KTLADD 9 stupňů	2,7 m	pozink	2829,-	3423.10
KTLADD 4 stupňů	1,2 m	barva	1725,-	2087.30
KTLADD 7 stupňů	2,1 m	barva	2653,-	3210.20
KTLADD 9 stupňů	2,7 m	barva	3050,-	3690.50

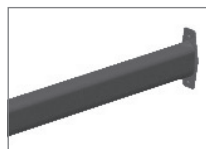

Pozn.: Šrouby pro kotvení do zdi nejsou součástí dodávky.  
Průměr otvorů 10 mm

## KTWACO

**Konzola žebříku**

Komponent	Velikost	Povrch	Kč/ks bez DPH	Cena Kč/ks vč. DPH
KTWACO	20 cm	pozink	225,-	272.30
KTWACO	20 cm	barva	246,-	297.70
KTWACO	100 cm	pozink	306,-	370.30
KTWACO	100 cm	barva	329,-	398.10



potřebný spojovací materiál:  
1x KTTDA 51mm  
1x KTEPDM 5mm  
1x KTM8-N 25  
1x KTNUT-N

## KTLATE

**Držák žebříku pro plechovou krytinu**

Komponent	Povrch	Kč/ks bez DPH	Cena Kč/ks vč. DPH
KTLATE	pozink	137,-	165.80
KTLATE	barva	153,-	185.20

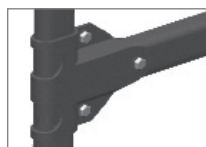

potřebný spojovací materiál:  
2x KTM8-N 16  
1x KTM8-N 40  
3x KTNUT-N

## KTCOKN

**Objímka žebříkové konzoly**

Komponent	Povrch	Kč/ks bez DPH	Cena Kč/ks vč. DPH
KTCOKN	pozink	94,-	113.80
KTCOKN	barva	112,-	135.60



potřebný spojovací materiál:  
4x KTM8-N 16  
4x KTNUT-N  
1x KTOPFS

## KTLASS

**Držák žebříku pro drážkové krytiny**

Komponent	Povrch	Kč/ks bez DPH	Cena Kč/ks vč. DPH
KTLASS	pozink	822,-	994.70
KTLASS	barva	857,-	1037.00



potřebný spojovací materiál:  
1x KTM8-N 40  
1x KTNUT-N

## KTHARA

**Kulaté madlo žebříku**

Komponent	Povrch	Kč/ks bez DPH	Cena Kč/ks vč. DPH
KTHARA	pozink	588,-	711.50
KTHARA	barva	635,-	768.40

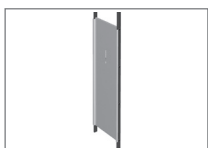

## KTCLPR

**Zábrana lezení pro spodní část žebříku**

Komponent	Povrch	Kč/ks bez DPH	Cena Kč/ks vč. DPH
KTCLPR	pozink	2134,-	2582.20
KTCLPR	barva	2386,-	2887.10



potřebný spojovací materiál:  
1x KTM8-N 40  
1x KTNUT-N  
1x KTCOKN

## KTHRCL

**Spodní madlo žebříku**

Komponent	Povrch	Kč/ks bez DPH	Cena Kč/ks vč. DPH
KTHRCL	pozink	350,-	423.50
KTHRCL	barva	388,-	469.50



potřebný spojovací materiál:  
1x KTM8-N 16

## KTSTR

**Zpevnění konzoly pod římsou**

Komponent	Povrch	Kč/ks bez DPH	Cena Kč/ks vč. DPH
KTSTR	pozink	113,-	136.80
KTSTR	barva	160,-	193.60



potřebný spojovací materiál:  
1x KTM8-N 40  
1x KTNUT-N

## KTCOLA

**Spojka žebříku zed/střecha**

Komponent	Povrch	Kč/ks bez DPH	Cena Kč/ks vč. DPH
KTCOLA	pozink	129,-	156.10
KTCOLA	barva	144,-	174.30

# Lindab Safety



## KTTDA

Komponent	Povrch	Kč/ks bez DPH	Cena Kč/ks vč. DPH
KTTDA 51 mm	nerez	20,-	24.20
KTTDA 76 mm	nerez	24,-	29.10

Pro kotvení konzol do taškových a trapézových krytin.  
Průměr vrtů 5 mm.



## KTEPDM

EPDM podložka pro KTFLS a KTLATE

Komponent	Materiál	Kč/ks bez DPH	Cena Kč/ks vč. DPH
KTEPDM 5 mm	EPDM	16,-	19.40
KTEPDM 12 mm	EPDM	23,-	27.90

Pro utěsnění montáže konzol na taškových a trapézových krytinách.



## KTM8-N, KTNUT-N

Metrický šroub a matka pro spojení prvků SAFETY

Komponent	Povrch	Kč/ks bez DPH	Cena Kč/ks vč. DPH
KTM8-N 16 šroub délky 16 mm	nerez	15,-	18.20
KTM8-N 25 šroub délky 25 mm	nerez	16,-	19.40
KTM8-N 40 šroub délky 40 mm	nerez	17,-	20.60
KTNUT-N matka pro KTM8-N	nerez	9,-	10.90

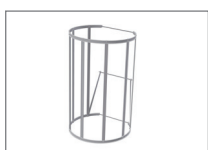

## KTPRO1

Základní set ochranného koše žebříku

Komponent	Materiál	Kč/ks bez DPH	Cena Kč/ks vč. DPH
KTPRO1	pozink	5998,-	7257.60
KTPRO1	barva	7038,-	8516.00

Základní set ochranného koše k žebříku KTLADD. Výška modulu 1200 mm.

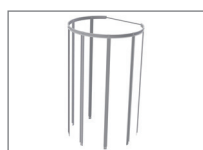

## KTPRO2

Set prodloužení ochranného koše

Komponent	Materiál	Kč/ks bez DPH	Cena Kč/ks vč. DPH
KTPRO2	pozink	4998,-	6047.60
KTPRO2	barva	6038,-	7306.00

Prodloužení ochranného koše k žebříku KTLADD. Výška modulu 1200 mm.

## Bezpečnostní systém Lindab Safety – dostupné barvy

označení Lindab	434	758	015	035	
Nejbližší RAL	8017	3009	9005	7016	
kód barvy	HNED	TMCE	CERN	BRSE	
barva	hnědá	tmavě červená	černá	břidlicově šedá	Pozink

Standardně k objednávce ve 4 barvách a pozinku.

Možno objednat jakoukoliv RAL barvu v případě zakázky v hodnotě min. 15.000 Kč a s příplatkem 20 % z ceny zakázky.

Zobrazení barev je pouze orientační a nemusí odpovídat realitě. Pro určení a potvrzení přesného odstínu zvolené barvy je nutné vyžádat fyzický vzorek příslušného materiálu, případně využít vzorníku barev RAL (nejbližší RAL). Originální vzorníky Lindab jsou k nahlédnutí na prodejních místech Lindab nebo u obchodních zástupců.

# Lindab Construline

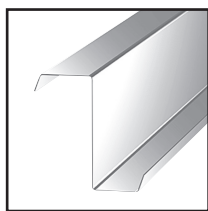

**Z** Z-profil

Označení	Tloušťka [mm]	Délky mm min/max
Z 100 1,0	1,0	1500-13000
Z 100 1,2	1,2	1500-13000
Z 100 1,5	1,5	1500-13000
Z 100 2,0	2,0	1500-13000
Z 120 1,0	1,0	1500-13000
Z 120 1,2	1,2	1500-13000
Z 120 1,5	1,5	1500-13000
Z 120 2,0	2,0	1500-13000
Z 120 2,5	2,5	1500-13000
Z 150 1,0	1,0	1500-13000
Z 150 1,2	1,2	1500-13000
Z 150 1,5	1,5	1500-13000
Z 150 2,0	2,0	1500-13000
Z 150 2,5	2,5	1500-13000
Z 200 1,0	1,0	1500-13000
Z 200 1,2	1,2	1500-13000
Z 200 1,5	1,5	1500-13000
Z 200 2,0	2,0	1500-13000
Z 200 2,5	2,5	1500-13000
Z 250 1,5	1,5	1500-13000
Z 250 2,0	2,0	1500-13000
Z 250 2,5	2,5	1500-13000
Z 250 3,0	3,0	1500-13000
Z 300 1,5	1,5	1500-13000
Z 300 2,0	2,0	1500-13000
Z 300 2,5	2,5	1500-13000
Z 300 3,0	3,0	1500-13000
Z 350 2,0	2,0	1500-13000
Z 350 2,5	2,5	1500-13000
Z 350 3,0	3,0	1500-13000

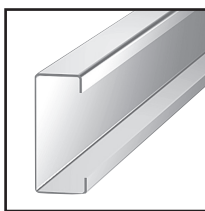

**C** C-profil

Označení	Tloušťka [mm]	Délky mm min/max
C 70 1,5	1,5	1500-13000
C 100 1,0	1,0	1500-13000
C 100 1,2	1,2	1500-13000
C 100 1,5	1,5	1500-13000
C 100 2,0	2,0	1500-13000
C 120 1,0	1,0	1500-13000
C 120 1,2	1,2	1500-13000
C 120 1,5	1,5	1500-13000
C 120 2,0	2,0	1500-13000
C 120 2,5	2,5	1500-13000
C 150 1,0	1,0	1500-13000
C 150 1,2	1,2	1500-13000
C 150 1,5	1,5	1500-13000
C 150 2,0	2,0	1500-13000
C 150 2,5	2,5	1500-13000
C 200 1,0	1,0	1500-13000
C 200 1,2	1,2	1500-13000
C 200 1,5	1,5	1500-13000
C 200 2,0	2,0	1500-13000
C 200 2,5	2,5	1500-13000
C 250 1,5	1,5	1500-13000
C 250 2,0	2,0	1500-13000
C 250 2,5	2,5	1500-13000
C 250 3,0	3,0	1500-13000
C 300 1,5	1,5	1500-13000
C 300 2,0	2,0	1500-13000
C 300 2,5	2,5	1500-13000
C 300 3,0	3,0	1500-13000
C 350 2,0	2,0	1500-13000
C 350 2,5	2,5	1500-13000
C 350 3,0	3,0	1500-13000

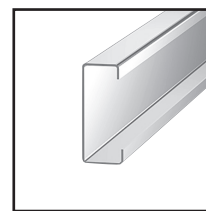

**CI** CI-profil

Označení	Tloušťka [mm]	Délka [mm]
CI 100 1,0	1,0	1600
CI 100 1,2	1,2	1600
CI 100 1,5	1,5	1600
CI 100 2,0	2,0	1600
CI 120 1,0	1,0	1600
CI 120 1,2	1,2	1600
CI 120 1,5	1,5	1600
CI 120 2,0	2,0	1600
CI 150 1,0	1,0	1600
CI 150 1,2	1,2	1600
CI 150 1,5	1,5	1600
CI 150 2,0	2,0	1600
CI 150 2,5	2,5	1600
CI 200 1,0	1,0	1600
CI 200 1,2	1,2	1600
CI 200 1,5	1,5	1600
CI 200 2,0	2,0	1600
CI 200 2,5	2,5	1600
CI 250 1,5	1,5	1600
CI 300 1,5	1,5	1600
CI 350 2,0	2,0	1600

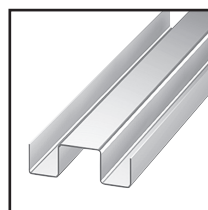

**AA** Koncová výztuha profilu RY

Označení	Tloušťka [mm]
AA 100	0,7
AA 120	0,7
AA 145	0,7
AA 150	0,7
AA 170	0,7
AA 195	0,7
AA 200	0,7
AA 220	0,7

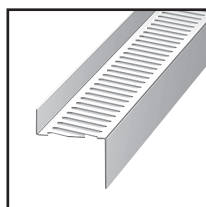

**RFLEX** Vymezovací lat

Označení	Tloušťka [mm]	Délka mm
RFLEX	1,2	4000

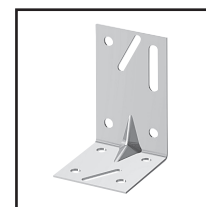

**UK** Konzola

Označení	Tloušťka [mm]
UK	2

# Lindab Construline

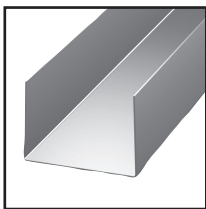

## U4

U4-profil

Označení	Tloušťka [mm]	Délky mm min/max
U4 70 1,5	1,5	1500-13000
U4 100 1,0	1,0	1500-13000
U4 100 1,2	1,2	1500-13000
U4 100 1,5	1,5	1500-13000
U4 100 2,0	2,0	1500-13000
U4 120 1,0	1,0	1500-13000
U4 120 1,2	1,2	1500-13000
U4 120 1,5	1,5	1500-13000
U4 120 2,0	2,0	1500-13000
U4 120 2,5	2,5	1500-13000
U4 150 1,0	1,0	1500-13000
U4 150 1,2	1,2	1500-13000
U4 150 1,5	1,5	1500-13000
U4 150 2,0	2,0	1500-13000
U4 150 2,5	2,5	1500-13000
U4 200 1,2	1,2	1500-13000
U4 200 1,5	1,5	1500-13000
U4 200 2,0	2,0	1500-13000
U4 200 2,5	2,5	1500-13000
U4 250 1,5	1,5	1500-13000
U4 250 2,0	2,0	1500-13000
U4 250 2,5	2,5	1500-13000
U4 300 1,5	1,5	1500-13000
U4 300 2,0	2,0	1500-13000
U4 300 2,5	2,5	1500-13000
U4 300 3,0	3,0	1500-13000

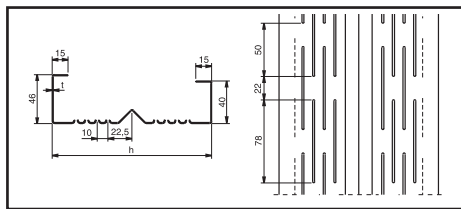

## RY

Vnější stěnový profil

Označení	Tloušťka [mm]	Délky mm min/max
RY 100 0,7	0,7	1000-11000
RY 100 1,0	1,0	1000-11000
RY 100 1,2	1,2	1000-11000
RY 100 1,5	1,5	1000-11000
RY 120 0,7	0,7	1000-11000
RY 120 1,0	1,0	1000-11000
RY 120 1,2	1,2	1000-11000
RY 120 1,5	1,5	1000-11000
RY 145 0,7	0,7	1000-11000
RY 145 1,0	1,0	1000-11000
RY 145 1,2	1,2	1000-11000
RY 145 1,5	1,5	1000-11000
RY 150 0,7	0,7	1000-11000
RY 150 1,0	1,0	1000-11000
RY 150 1,2	1,2	1000-11000
RY 150 1,5	1,5	1000-11000
RY 170 0,7	0,7	1000-11000
RY 170 1,0	1,0	1000-11000
RY 170 1,2	1,2	1000-11000
RY 170 1,5	1,5	1000-11000
RY 195 0,7	0,7	1000-11000
RY 195 1,0	1,0	1000-11000
RY 195 1,2	1,2	1000-11000
RY 195 1,5	1,5	1000-11000
RY 200 0,7	0,7	1000-11000
RY 200 1,0	1,0	1000-11000
RY 200 1,2	1,2	1000-11000
RY 200 1,5	1,5	1000-11000
RY 220 0,7	0,7	1000-11000
RY 220 1,0	1,0	1000-11000
RY 220 1,2	1,2	1000-11000
RY 220 1,5	1,5	1000-11000

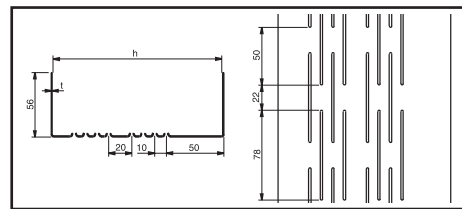

## SKY

Vnější stěnový vodící profil

Označení	Tloušťka [mm]	Délky mm min/max
SKY 100 0,7	0,7	1000-4000
SKY 100 1,0	1,0	1000-4000
SKY 100 1,2	1,2	1000-4000
SKY 100 1,5	1,5	1000-4000
SKY 120 0,7	0,7	1000-10500
SKY 120 1,0	1,0	1000-10500
SKY 120 1,2	1,2	1000-10500
SKY 120 1,5	1,5	1000-10500
SKY 145 0,7	0,7	1000-10500
SKY 145 1,0	1,0	1000-10500
SKY 145 1,2	1,2	1000-10500
SKY 145 1,5	1,5	1000-10500
SKY 150 0,7	0,7	1000-10500
SKY 150 1,0	1,0	1000-10500
SKY 150 1,2	1,2	1000-10500
SKY 150 1,5	1,5	1000-10500
SKY 170 0,7	0,7	1000-10500
SKY 170 1,0	1,0	1000-10500
SKY 170 1,2	1,2	1000-10500
SKY 170 1,5	1,5	1000-10500
SKY 195 0,7	0,7	1000-10500
SKY 195 1,0	1,0	1000-10500
SKY 195 1,2	1,2	1000-10500
SKY 195 1,5	1,5	1000-10500
SKY 200 0,7	0,7	1000-10500
SKY 200 1,0	1,0	1000-10500
SKY 200 1,2	1,2	1000-10500
SKY 200 1,5	1,5	1000-10500
SKY 220 0,7	0,7	1000-10500
SKY 220 1,0	1,0	1000-10500
SKY 220 1,2	1,2	1000-10500
SKY 220 1,5	1,5	1000-10500

## Ocelové latě

### KLS

Kombinovaná lať na bednění pro trap. plechy a Lindab Topline

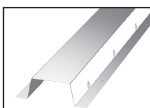

Tloušťka [mm]  
0,6

Standardní délka 2500 a 3700 mm.

### S7 25/45

Nosná lať pro trap. plechy a Lindab Topline

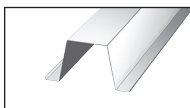

Standardní délka 3800 mm.

Označení	Tloušťka [mm]
S7 25	0,7
S7 45	0,7

### S 25/45

Ocelová lať pro podhledy a nenosné rošty

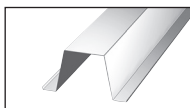

Standardní délka 3800 mm.

Označení	Tloušťka [mm]
S 25	0,6
S 45	0,6

# Sendvičové panely s výplní PIR

## Panel D

### Střešní PIR panel D

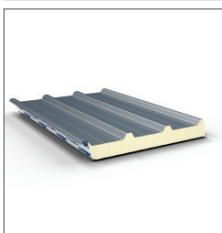

Typ jádra	Tloušťka panelu (mm)	Maximální délka (m)	Celková šířka (mm)	Skladebná šířka (mm)	Součinitel $U_{45}$ W/m <sup>2</sup> K	
					PIR jádro	PIR MAX jádro
PIR	40/80	16,5	1104	1000	0,49	-
	60/100				0,34	-
	80/120				0,26	-
	100/140				0,21	-
	120/160				0,18	0,16
	160/200				0,13	-

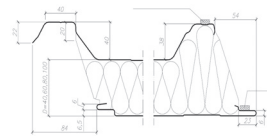

Profil. venkovní stěny  
Profil. vnitřní stěny

T – trapézové  
L – lineární, G – hladké

## Panel CH

### Chladírenský PIR panel CH

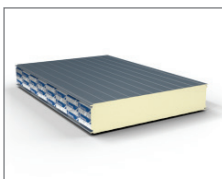

Typ jádra	Tloušťka panelu (mm)	Maximální délka (m)	Celková šířka (mm)	Skladebná šířka (mm)	Součinitel $U_{45}$ W/m <sup>2</sup> K	
					PIR jádro	PIR MAX jádro
PIR	100	16,5	1020/1160	1000/1140	0,22	0,20
	120				0,18	-
	160				0,14	-
	200				0,11	0,10

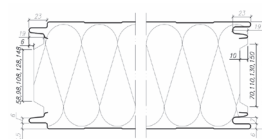

Profil. venkovní stěny  
Profil. vnitřní stěny

L – líniové, M – mikroprofilované, F – vlnité  
L – líniové, G – hladké

## Panel U

### Stěnový PIR panel U se skrytým zámkem



Typ jádra	Tloušťka panelu (mm)	Maximální délka (m)	Celková šířka (mm)	Skladebná šířka (mm)	Součinitel $U_{45}$ W/m <sup>2</sup> K	
					PIR jádro	PIR MAX jádro
PIR	60	16,5	1020	1000	0,43	-
	80				0,29	-
	100				0,23	-
	120				0,19	-
	140				0,16	0,15

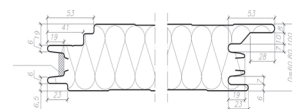

Profil. venkovní stěny  
Profil. vnitřní stěny

L – líniové, M – mikroprofilované, R – drážkové, G – hladké, F – vlnité  
L – líniové, G – hladké

## Panel S

### Stěnový PIR panel S s přiznaným spojem

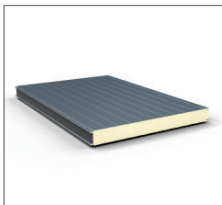

Typ jádra	Tloušťka panelu (mm)	Maximální délka (m)	Celková šířka (mm)	Skladebná šířka (mm)	Součinitel $U_{45}$ W/m <sup>2</sup> K	
					PIR jádro	PIR MAX jádro
PIR	40	16,5	1020/1160	1000/1140 pro tl. větší než 60 mm	0,58	-
	60				0,38	-
	80				0,28	-
	100				0,22	0,20
	120				0,18	0,17



Profil. venkovní stěny  
Profil. vnitřní stěny

L – líniové, M – mikroprofilované, R – drážkové, G – hladké, F – vlnité  
L – líniové, G – hladké

L – líniový

M – mikroprofilovaný

R – drážkový

G – hladký

F – vlnitý

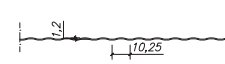
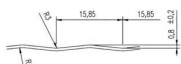
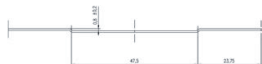

### Sendvičové panely s výplní PIR – dostupné barvy

Nejbližší RAL	1015	3000	5010	6011	7016	9002	9006	9007	9010	7035	8017
barva	běžová	sytě červená	signální modrá	zelená	břilicově šedá	antická bílá	stříbrná metaliza	šedá metaliza	bílá	světle šedá	hnědá
Panel D	X	X	X	X	X	X	X	X	X	X	X
Panel CH						X	X		X		
Panel U	X	X	X	X	X	X	X	X	X	X	X
Panel S						X	X	X	X		

Zobrazení barev je pouze orientační a nemusí odpovídat realitě. Pro určení a potvrzení přesného odstínu zvolené barvy je nutné vyžádat fyzický vzorek příslušného materiálu, případně využít vzorníku barev RAL (nejbližší RAL). Originální vzorníky Lindab jsou k nahlédnutí na prodejních místech Lindab nebo u obchodních zástupců.

# Všeobecné obchodní podmínky

## I. DEFINICE A POJMY

1. Výrazům užívaným v těchto Všeobecných obchodních podmínkách společnosti Lindab Sales CZ s.r.o. začínajícím velkým písmenem, a pokud z textu nevyplývá jinak, se pro účely interpretace těchto Všeobecných obchodních podmínek rozumí pod pojmem:
  - a) „Prodávající“ společnost Lindab Sales CZ s.r.o., na Hůrce 1081/6, Ruzyně, 161 00 Praha 6, IČ: 09674063, zapsaná v obchodním rejstříku vedeném Městským soudem v Praze, oddíl C, vložka 340177,
  - b) „Kupující“ jakákoliv fyzická nebo právnická osoba, která s prodávajícím uzavřela Smlouvu,
  - c) „Strana“ nebo „Smluvní strana“ Prodávající a Kupující společně nebo každý z nich zvlášť,
  - d) „Spotřebitel“ Kupující, který uzavřel Smlouvu s Prodávajícím mimo rámec své podnikatelské činnosti nebo mimo rámec samostatného výkonu svého povolání,
  - e) „Zboží“ věc (výrobek), jenž je předmětem plnění Smlouvy, a dle povahy též dílo a služby související s dílem a předmětem plnění Smlouvy (doprava, instalace apod.),
  - f) „Zboží na míru“ Zboží, které bylo upraveno podle přání Kupujícího nebo pro jeho osobu,
  - g) „Všeobecné obchodní podmínky“ nebo „VOP“ tyto Všeobecné obchodní podmínky společnosti Lindab Sales CZ s.r.o.,
  - h) „Nabídka“ právní jednání směřující k uzavření smlouvy, pokud obsahuje podstatné náležitosti smlouvy tak, aby smlouva mohla být přijata jednoduše a nepodmíněným přijetím, a pokud z něho plyne vůle navrhovatele být smlouvou vázán, bude-li nabídka přijata,
  - i) „Objednávka“ jakýkoliv závazný projev vůle Kupujícího, z něhož vyplývá vůle k uzavření smlouvy o dodání zboží nebo poskytnutí služby,
  - j) „Kupní smlouva“ nebo „KS“ individuální písemná smlouva, kterou se Prodávající zavazuje, že Kupujícímu odevzdá věc, která je předmětem koupě, a umožní mu nabytí vlastnické právo k ní, a Kupující se zavazuje, že věc převzeme a zaplatí Prodávajícímu kupní cenu,
  - k) „Rámcová kupní smlouva“ nebo „RKS“ smlouva mezi Prodávajícím a Kupujícím, jejímž účelem je vymezení rámcových podmínek plnění, práv, povinností a závazků Prodávajícího a Kupujícího spojených s dílčími dodávkami předmětu koupě Kupujícímu Prodávajícím,
  - l) „Smlouva“ dle významu v textu Objednávka, Nabídka, Kupní smlouva nebo Rámcová kupní smlouva,
  - m) „Nová nabídka“ nebo „CN“ předběžná kalkulace ceny předmětu koupě,
  - n) „OZ“ zákon č. 89/2012 Sb., Občanský zákoník.

## II. ÚVODNÍ USTANOVENÍ

1. Tyto Všeobecné obchodní podmínky upravují vztahy mezi Prodávajícím a Kupujícím. Koupě a prodej zboží se řídí Nabídkou, Objednávkou, Kupní smlouvou nebo Rámcovou kupní smlouvou. Tyto Všeobecné obchodní podmínky jsou jejich neoddelitelnou součástí. Ustanovení VOP se použijí pouze v případě, že není jinak upraveno v Objednávce, Nabídce, KS nebo RKS. Další otázky neupravené Objednávkou, Nabídkou, KS, RKS, resp. VOP, se řídí příslušnými ustanoveními OZ, není-li dále uvedeno jinak.
2. Součástí VOP jsou dále Záruční list a Manuál údržby krytín a Pokyny pro skladování krytín, které jsou veřejně dostupné na internetových stránkách [www.lindab.cz](http://www.lindab.cz).
3. Ustanovení těchto VOP se použijí pouze v takovém rozsahu, v jakém nejsou v rozporu s ustanoveními Objednávky, Nabídky, KS, RKS nebo jejich příloh.

## III. UZAVŘENÍ SMLOUVY, PŘEDMĚT SMLOUVY

1. Jakékoliv předběžné dohody a korespondence týkající se obsahu Smlouvy se stávají dnem uzavření či podpisem příslušné Smlouvy, resp. dnem potvrzení Objednávky či Nabídky neplatnými.
2. Všechny Cenové nabídky, a dále výkresová dokumentace pro realizaci stavby a rozpočty na Zboží dodávané Prodávajícím jsou vyhotovované bezplatně a jejich platnost končí dnem uvedeným na CN.
3. Předmětem plnění dle příslušné Smlouvy je závazek Prodávajícího dodat Kupujícímu specifikované Zboží, umožnit Kupujícímu nabytí vlastnického práva ke Zboží a závazek Kupujícího objednat Zboží převzít a uhradit Prodávajícímu sjednanou kupní cenu.
4. Objednávky, Nabídky, resp. KS, RKS, musí být jasné, srozumitelné a nedochoďou-li se Strany jinak, musí mít písemnou formu. Obsahem Objednávky, Nabídky, resp. KS, RKS, musí být všechny údaje Kupujícího potřebné k pozdějšímu vystavení daňového dokladu – faktury, telefonní či faxová čísla, místo plnění, a kontaktní osoba při vykládce. Po vystavení daňového dokladu není možné bez předchozí písemné dohody s Prodávajícím osobu Kupujícího změnit (mimo zákonných výjimek). Dále musí být přesně specifikován předmět smlouvy co se týče typu a druhu zboží, včetně druhu vstupního materiálu, určení množství, rozměru, tloušťky materiálu (sou-li uvedené specifikace aplikovatelné na konkrétní druh Zboží) a požadovaný termín plnění. Termín plnění uvedený Kupujícím však není Prodávající povinen akceptovat. Na Objednávce, Nabídce či KS, nebo RKS, musí být dále uvedeno datum, razítko a musí být za Kupujícího podepsána oprávněnou osobou. Za závaznou se považuje i podepsaná Objednávka, Nabídka či KS, nebo RKS, doručená Prodávajícímu faxem nebo elektronickou poštou v případě, že ji Prodávající akceptuje a toto Kupujícímu sdělí.
5. Objednáním zboží od Prodávajícího souhlasí Kupující s tímto VOP, a dále souhlasí se zpracováním jeho osobních údajů (jméno či název, adresa, telefonní číslo a e-mail) za účelem plnění smlouvy.
6. Kupující je povinen přijat potvrzení Objednávky přezkontrolovat z pohledu druhu a množství Zboží a v případě Zboží na míru potvrdit jeho správnost a toto potvrzení zaslat zpět Prodávajícímu. Prodávající je oprávněn zaslat Objednávku nebo Nabídku měnit, když tato změna se považuje za nový návrh Smlouvy v případě, kdy podstatně mění podmínky Objednávky nebo Nabídky. Ustanovení § 1740 odst. 3 OZ není tímto nijak dotčeno. Zakázka je po splnění platebních podmínek následně bezodkladně zařazena do výrobního plánu.
7. Po zařazení do výrobního plánu není možné výrobní zakázku bez předchozí písemné dohody s Prodávajícím stornovat či měnit a Kupující je povinen ji odebrat a řádně za ní zaplatit. Zboží se zpětně nepřijímá, s výjimkou skladového zboží, u kterého došlo k chybě dodání či výroby ze strany Prodávajícího. U skladového zboží, řádně vydaného Prodávajícím, může být stanoven storno poplatek individuálně, na základě schválení vedoucím prodeje. Storno poplatek může být ve výši do 50 %.

## IV. CENA A PATEBNÍ PODMÍNKY

1. Cena za dodávku Zboží Prodávajícího je stanovena v KS, RKS,

- nebo Objednávkách či Nabídkách, resp. zálohových fakturách, na základě platných ceníků, v čase uzavření smlouvy či doručení Objednávky či Nabídky Prodávajícímu, resp. v oprávněných případech na základě individuálního cenového výpočtu (CN) odsouhlaseného Stranami. Smluvním obchodním partnerům budou poskytovány slevy dohodnuté v Objednávce, Nabídce nebo v KS či RKS.
  2. Pokud není v jednotlivých Objednávkách, Nabídkách či v KS nebo RKS, dohodnuto jinak, stanovují se platební podmínky splatnosti kupní ceny takto:

Kupující je povinen zaplatit Prodávajícímu 100 % ceny Smlouvy na základě zálohové faktury v době její splatnosti. Po připsání této úhrady na bankovní účet Prodávajícího je zakázka zařazena do výrobního plánu. Pokud nebude zálohová platba uhrzena v době splatnosti zálohové faktury, vyhrazuje si Prodávající právo prodloužit termín dodání a/nebo odstoupit od smlouvy.
  3. Dnem úhrady zálohové faktury nebo faktury daňového dokladu se rozumí připsání dlužné částky na bankovní účet Prodávajícího.
  4. V případě nezaplacení kupní ceny ve lhůtě splatnosti uvedené na fakturě – daňovém dokladu, je Prodávající oprávněn účtovat od prvního dne prodlení Kupujícímu úrok z prodlení ve výši podle platných právních předpisů, nebo podle podmínek v Objednávkách či Nabídkách či v KS, nebo RKS. Nárok na smluvní pokutu a případnou náhradu škody není tímto nijak dotčen.
  5. Vlastnické právo na dodané zboží přechází z Prodávajícího na Kupujícího okamžikem zaplacení zboží.
  6. Pokud není uvedeno jinak, jsou ceny stanovené na základě parity (Lindab Praha, Brno nebo Hustopeče, podle toho, na které provozovně bylo zboží objednáno) podle INCOTERMS 2020.
  7. Prodávající je oprávněn, aniž by nesl jakékoli následky, pozastavit dodávky zboží, pokud bude Kupující v prodlení se zaplacením kupní ceny nebo jakékoli platby dle Smlouvy.
  8. Manipulační poplatek - Od 29. ledna 2024 účtujeme neregistrovaným zákazníkům, kteří objednají zboží do hodnoty 2500 Kč bez DPH, manipulační poplatek ve výši 129 Kč bez DPH. Při objednavce vyšší než 2500 Kč bez DPH se tento poplatek neúčtuje.
- ## V. DODACÍ LHŮTY
1. Dodací lhůta začíná plynout dnem zaplacení zálohy podle čl. IV., odst. 2, 3 těchto VOP. Pokud je v Objednávce, Nabídce nebo v KS či RKS, stanoveno, že Kupující nemá povinnost platit zálohu, začíná dodací lhůta plynout dnem potvrzení Objednávky, Nabídky, resp. podpisem individuální dílčí písemné KS či RKS.
  2. Prodávající je oprávněn zejména v KS, RKS, nebo Objednávce či Nabídce stanovit termín plnění tak, aby odpovídal jeho technickým, výrobním i administrativním možnostem zboží dodat, resp. plnit smlouvu.
  3. Pokud je požadovaný termín plnění ze strany Kupujícího kratší než obvyklá dodací lhůta dle těchto VOP, vyvine Prodávající maximální úsilí, aby byl tento požadavek splněn. V případě, že by tento dřívější termín nebyl závazně uveden či potvrzen Prodávajícím v potvrzení Objednávky nebo v potvrzení Nabídky či v KS či RKS, nelze ho považovat za závazný a v případě jeho nedodržení nemá Kupující právo na uplatňování sankcí vůči Prodávajícímu a Kupující je v takovém případě povinen řádně odebrat zboží v dodacích lhůtách dle těchto VOP a zaplatit kupní cenu.
  4. Pro případy, kdy je z důvodu mimořádných opatření ze strany tuzemské či zahraniční státní moci či z jiných důvodů, které naplní určitou výšší moci, jak je vymezena v čl. XV. těchto VOP, a to i v případě, kdy je před potvrzením Objednávky či Nabídky mimořádně opatření či skutečnost, která je důvodem vyšší moci, známa všem Stranám, zejm. pokud je omezena dodávka materiálu Prodávajícímu od jeho dodavatelů či výroba zboží a výrobků Prodávajícího včetně jejich částí, si Prodávající vyhrazuje právo prodloužit dodací lhůtu na nezbytně nutnou dobu. O skutečnostech, které zakládají nutnost prodloužení dodací lhůty podle tohoto ustanovení je Prodávající povinen informovat Kupujícího bez zbytečného odkladu. Jakmile bude Prodávajícímu známa nová dodací lhůta, oznámí jí Kupujícímu s přiměřeným předstihem tak, aby si Kupující mohl zařít převzetí Zboží.
- ## VI. DOPRAVA, BALENÍ, PŘEPRAVNÍ POMŮCKY
1. Kupující je povinen Zboží odebrat do deseti (10) pracovních dnů ode dne výzvy k expedici Zboží.
  2. V případě odběru zboží ze skladu Prodávajícího se Kupující zavazuje v primárně lhůtě, minimálně 24 hodin před tímto odběrem, avizovat samotný odběr Zboží u Prodávajícího, a to postupem uvedeným v čl. XII., případně čl. XIII. těchto VOP. V případě, že tak Kupující neučiní, není Prodávající v prodlení s dodáním zboží Kupujícímu v případě, že Prodávající nebude mít zboží ve skladu Prodávajícího připraveno k odběru.
  3. Kupující se před převzetím Zboží prokáže Prodávajícímu, že je oprávněnou osobou a doloží potvrzenou Smlouvu. Přípravní dispozice musí dále obsahovat jméno řidiče, SPZ vozidla a předpokládaný čas příjezdu. Pokud tak odběratel neučiní, neodpovídá Prodávající za prostoje vozidla Kupujícího při nakládce. Povinnost Prodávajícího dodat zboží Kupujícímu je splněna předáním Zboží spolu s dodacím listem, event. přepravním dokumentem, a jeho převzetím Kupujícím.
  4. Pokud Kupující pověří k dopravě Zboží třetí osobu (zejm. dopravce), pověřuje tuto osobu současně k převzetí Zboží. Prodávající v tomto případě splní svoji povinnost dodat Zboží Kupujícímu okamžikem předání zboží této třetí osobě k přepravě.
  5. Nebezpečí škody přechází na Kupujícího v souladu s § 2121 a násled. OZ.
  6. Pokud je zboží Kupujícímu dodáváno na vratných paletách, účtuje Prodávající vratné palety na daňovém dokladu podle jejich množství a skutečné ceny. V takovém případě tuto skutečnost Prodávající vyznačí na daňovém dokladu slovem „paleta“ s uvedením jejího příslušného označení, dále množstvím dodaných vratných palet a jejich celkovou cenou. V případě, že Kupující vrátí na jeho náklady nepoškozené vratné palety do tří (3) měsíců od data jejich odběru do skladu Prodávajícího, jsou vratné palety dobropisovány v jejich plné fakturované výši. Dobropis vystaví Prodávající do jednoho (1) měsíce ode dne vrácení vratných palet do skladu Prodávajícího za předpokladu, že Kupující vrátí tyto palety nepoškozené a při jejich vrácení uvede zakázkové číslo (s označením SO). Prodávající je oprávněn poškozené palety od Kupujícího nepřevzít a tedy nedobropisovat. O skutečnosti, zdali jsou či nejsou palety poškozené, rozhoduje Prodávající.
  7. Kupující je povinen zajistit pro nakládku přistavení vhodných vozidel vybavených vhodnými přepravními pomůckami. Za vhodná vozidla jsou považována ta vozidla, které je možné nakládat z boku vysokozdvížným vozíkem a jejichž rozměry ložné plochy jsou adekvátní rozměrům objednaného Zboží tak, aby byla při přepravě minimalizována pravděpodobnost jejich poškození.

8. V případě přistavení vozidla, které je možné nakládat jen ručně, není Prodávající povinen vyčlenit pracovníky na ruční nakládku a ani neodpovídá za případné poškození při takovéto manipulaci.
  9. Stejně tak neodpovídá Prodávající za vady, které vzniknou v případě manuální a/nebo jinak nevhodné vykládky zboží.
  10. Pokud ve Smlouvě nebude uvedeno místo plnění (vykládky), tak se za místo plnění považuje sídlo či jiné doručení, nejpozději však do 14 kalendářních dnů od data vystavení daňového dokladu Prodávajícího. Uplatněním lhůty 14 kalendářních dnů zaniká Kupujícímu nárok na reklamaci náležitosti dokladu a náležitosti uvedené na dokladech jsou považovány Kupujícím za akceptované včetně ceny a splatnosti a jsou bez výhrady pro Kupujícího závazné.
  11. Kupující je povinen zajistit vykládku materiálu vhodným způsobem a to tak, aby nedošlo k poškození materiálu a zbytečným prostoje dodavatele.
  12. Vozidlo Prodávajícího není povinno čekat na vykládku déle než 30 minut. V případech prostoje trvajících déle než 30 minut si může Prodávající účtovat za každých dalších 30 minut čekání částku ve výši 500,- Kč bez DPH.
  13. V případě manuální vykládky se Kupující převzetím materiálu zbraňuje možnost reklamace mechanického poškození materiálu.
  14. Kupující je povinen zajistit vykládku zboží, v opačném případě hradí Prodávajícímu vzniklé prostoje, jejichž výše bude dodatečně vyčíslena Prodávajícím způsobem dle čl. VI. odst. 12 VOP a uplatněna na Kupujícího společně s daňovým dokladem za dodané Zboží.
  15. Kupující se zavazuje provést kontrolu Zboží a náležitostí dokladů při převzetí Zboží, případně ihned po jeho doručení, nejpozději však do 14 kalendářních dnů od data vystavení daňového dokladu Prodávajícího. Uplatněním lhůty 14 kalendářních dnů zaniká Kupujícímu nárok na reklamaci náležitosti dokladu a náležitosti uvedené na dokladech jsou považovány Kupujícím za akceptované včetně ceny a splatnosti a jsou bez výhrady pro Kupujícího závazné.
  16. Doprava všech zakázek od výrobce do logistického skladu Prodávajícího je zdarma.
  17. Prodávající má právo odmítnout dodání Zboží na místa, která jsou těžko přístupná pro jeho vozidla a hrozilo by tak poškození vozidla, Zboží nebo cizího majetku nebo újma na zdraví. O tom, že je místo těžko přístupné pro jeho vozidla a hrozilo by tak poškození vozidla, Zboží nebo cizího majetku, či újma na zdraví, rozhoduje Prodávající, respektive dopravce provádějící dopravu. Zákazník je v takovém případě obratem povinen určit náhradní místo vykládky, které bude pro vozidla dostupné. V opačném případě Zboží dovezeno nebude a Prodávající se zcela zbavuje povinnosti dodat Kupujícímu Zboží podle ustanovení VOP. Kupující je povinen odebrat zboží od Prodávajícího na vlastní náklady nejpozději do 30 dnů od data výroby.
  18. Cena za dopravu kusových záilek se odvíjí od aktuálních sazeb dopravce. Uplatňuje se v případě vývozu na požádání Kupujícího nebo v případě dílčího vývozu zakázky na požádání Kupujícího.
  19. Pokud jde o zakázky s různou výší fixních poplatků za dopravu, účtuje se vždy pouze nejvyšší poplatek.
  20. Doprava zakázek do zahraničí se posuzuje individuálně a nevztahuje se na ni dodací lhůty podle těchto VOP.
  21. Cena balného, není-li součástí kupní ceny, se řídí buď ceníkem dopravce, případně je stanovena v KS, RKS, Nabídce či Objednávce.
- ## VII. SHROMAŽDOVÁNÍ A ZPRACOVÁNÍ OSOBNÍCH ÚDAJŮ
1. Prodávající se zavazuje, že s údaji dotčených osob, které přijme od Kupujícího za účelem prodeje zboží či služeb, a které mají povahu osobních údajů, bude zacházet v souladu s platnou legislativou v oblasti osobních údajů – zejména nařízením Evropského parlamentu a Rady (EU) 2016/679, o ochraně fyzických osob v souvislosti se zpracováním osobních údajů a o volném pohybu těchto údajů (dále jen „GDPR“). Prodávající je oprávněn poskytnout údaje svým smluvním partnerům, a to výlučně v souvislosti s plněním smluvních povinností vůči Kupujícímu. Blíže informace o rozsahu zpracování údajů a zabezpečení ochrany osobních údajů zpřístupní prodávající na své internetové stránce [www.lindab.cz](http://www.lindab.cz), případně

# Všeobecné obchodní podmínky

d) zajistí rovné a spravedlivé postavení Prodávávajícího se svými ostatními věřiteli, kteří nejsou upřednostněni ze zákona, zejména nebude upřednostňovat platby ve prospěch ostatních věřitelů před placením dluhu Prodávávajícímu a neposkytne žádnému z ostatních věřitelů výhodnější práva a zajištění, než byla poskytnuta podle Smlouvy;

e) všechny potřebné licence, povolení, souhlasy a jiná rozhodnutí (dále jen „Rozhodnutí“), jež jsou nezbytná pro provozování hlavní podnikatelské činnosti ve věcném slova smyslu, jsou platná, účinná, vymahatelná, nejsou porušována a neexistuje důvodná obava, že některé Rozhodnutí by bylo napadeno nebo by došlo k jeho porušení, změně, odnětí nebo zrušení;

f) není vedeno ani nehrozí žádné soudní, rozhodčí, administrativní či jiné řízení, jehož výsledek by mohl nepříznivě ovlivnit činnost Kupujícího či mohl mít nepříznivý vliv na schopnost plnit Smlouvu v souladu s jejími ustanoveními;

g) bude neprodleně informovat Prodávávajícího o jakémkoliv porušení bodu a) až f) uvedeném v tomto článku („Případ porušení“);

3. Kupující se dále zavazuje a bere na vědomí, že Prodávávající může podmiňovat další dodání Zboží zaplacením ceny před předáním Zboží či žádat zajištění zaplacení Zboží. Oprávnění Prodávávajícího uvedená v tomto článku nevylučují ani neomezují použití dalších oprávnění, která Prodávávajícímu náleží podle zákona nebo podle Smlouvy.

4. Prodávávající a Kupující, každý dále za svou osobu, prohlašují, zaručují se a zavazují se, že:

a) mu není známa žádná překážka, která by mu bránila ve sjednání vztahu podle smlouvy a v přijetí závazků uvedených v těchto VOP a Smlouvě ani v jejich splnění;

b) Smlouva byla řádně uzavřena a podepsána osobami oprávněnými jednat a podepisovat jeho jménem v souladu se zápisem v obchodním rejstříku;

c) je si vědom právních a faktických důsledků těchto VOP a Smlouvy a svých závazků uvedených v těchto VOP a ve Smlouvě, a že tyto závazky bude plnit a splní;

d) není si vědom, že by existovali jeho věřitelé, případně jiné třetí osoby, jejichž práva by byla uzavřením Smlouvy porušena;

e) není mu známo, že by proti němu byla nařízena exekuce a její nařízení nehrozí;

f) je si vědom právních a faktických důsledků těchto VOP a Smlouvy a svých závazků uvedených v těchto VOP a ve Smlouvě, a že tyto závazky bude plnit a splní;

g) uzavřením Smlouvy se nezkracuje uspokojení žádné pohledávky jeho věřitelů, kteří by se mohli domáhat odporovatelnosti Smlouvy z důvodů uvedených v § 589 a násl. OZ.

5. Prodávávající a Kupující se dohodli, že jakékoliv nepravdivé prohlášení uvedené ve Smlouvě je porušením smluvní povinnosti ve smyslu ust. § 2913 OZ a zakládá povinnost nahradit škodu z toho vzniklou.

## X. TRVÁNÍ A UKONČENÍ SMLOUVY

1. Smlouva se uzavírá na dobu neurčitou.

2. Každá ze Smluvních stran je oprávněna Smlouvu písemně vypovědět bez uvedení důvodů, přičemž vypovědní lhůta činí 1 měsíc a počíná běžet prvním dnem následujícího měsíce po doručení vypovědi druhé Smluvní straně.

3. Prodávávající je oprávněn od Smlouvy odstoupit kdykoliv poté, co dojde k Případu porušení dle těchto VOP. Odstoupení od Smlouvy je účinné okamžikem jeho písemného doručení Kupujícímu. Zákonná úprava odstoupení od smlouvy uvedená v § 2001 a násl. OZ není tímto nijak dotčena.

4. Odstoupením od Smlouvy není dotčen nárok Smluvní strany na zaplacení smluvní pokuty, je-li sjednána, nebo úrok z prodlení, pokud již dospěl, ani práva na náhradu škody.

5. Pro vyloučení pochybností Strany sjednávají, že Prodávávající může kdykoliv odstoupit od Smlouvy ohledně celého plnění, a to i tehdy, byla-li již smlouva z části plněna.

## XI. PRODLÉNÍ KUPUJÍCÍHO A NÁROK NA SMLUVNÍ POKUTU

1. Prodávávající a Kupující sjednávají pro případ prodloužení Kupujícího s peněžitým plněním dle KS, RKS, VOP nebo Objednávky či Nabídky, povinnost Kupujícího uhradit Prodávávajícímu smluvní pokutu ve výši 0,3 % denně z neuhraněné dlužné částky za každý den prodlení.

2. Prodávávající a Kupující sjednávají pro případ prodloužení Kupujícího v případě, kdy Kupující neodebere Zboží ze skladu Prodávávajícího do 10 pracovních dnů ode dne výzvy k expedici zboží, povinnost Kupujícího uhradit Prodávávajícímu smluvní pokutu ve výši 500,- Kč za každý den prodlení až do výše 100 % z ceny neodebraného Zboží.

3. Prodávávající a Kupující sjednávají pro případ prodloužení Kupujícího v případě, kdy Kupující neodebere Zboží v dohodnutý den dodání Zboží v případě, že dopravu Zboží zajišťuje Prodávávající, povinnost Kupujícího uhradit Prodávávajícímu smluvní pokutu ve výši 500,- Kč za každý den prodlení až do výše 100 % z ceny neodebraného Zboží.

4. Prodávávající a Kupující sjednávají pro případ, že Kupující neodebere Zboží na míru ze skladu Prodávávajícího do 1 měsíce ode dne data dodání Zboží nebo neodebere Zboží na míru do 1 měsíce od dohodnutého dne dodání Zboží na míru v případě, že dopravu Zboží na míru zajišťuje Prodávávající, povinnost Kupujícího uhradit Prodávávajícímu smluvní pokutu ve výši 100 % ceny neodebraného Zboží na míru.

5. Zaplacením smluvní pokuty není dotčeno právo Prodávávajícího na náhradu škody přesahující smluvní pokutu v plné výši, ani právo z vadného plnění.

6. Uplatněná smluvní pokuta je splatná do 15 dnů od doručení výúčtování smluvní pokuty dané Straně dle příslušné Smlouvy.

7. V případě, že závazek poskytnout plnění dle příslušné Smlouvy zanikne před řádným splněním, nezaniká nárok na smluvní pokutu, pokud vznikl dřívějším porušením povinnosti.

## XII. REKUPERAČNÍ JEDNOTKA

1. Ustanovení tohoto čl. XII. se použijí jen v případě, je-li předmětem plnění Smlouvy rekuperační jednotka, respektive, pokud se plnění týká rekuperace. Jiná ustanovení těchto VOP se pro tento předmět plnění použijí jen, neodporují-li ustanovením tohoto čl. XII.

2. Kupující dodá Prodávávajícímu podklady pro výpočet množství materiálu nezbytného k provozu rekuperační jednotky, čímž se myslí zejména

potrubí a rozvody včetně jejich příslušenství. Za správnost výpočtu u množství materiálu u potrubí, rozvodů či příslušenství (co se týče rozměrů a množství) odpovídá Prodávávající jen ve vztahu ke správnosti použitého výpočtu, dle podkladů, které byly poskytnuty Kupujícímu. Podkladem na výpočet se rozumí vykresová dokumentace pro realizaci stavby. Za Kupujícího dodané podklady, zejména správnost naměření, resp. shodu skutečného stavu s projektem, odpovídá Kupující.

3. Pokud není dohodnuto jinak a pokud Objednávku Prodávávající akceptuje, vystaví takové potvrzení Prodávávajícího nejpozději do 48 hodin (v rámci pracovního týdne) a zašle e-mailem Kupujícímu, čímž potvrdí přijetí a vyjádří s Objednávkou souhlas.

4. Povinnost podle čl. VI. odst. 2 Kupující splní, pokud Prodávávajícímu odběr Zboží avizuje alespoň formou e-mailu doručenímu Prodávávajícímu na e-mailovou adresu objednavky.vent@lindab.cz a dále předem telefonicky na tel. č. 724 862 814 ověří faktickou dostupnost takto odebraného zboží na skladě Prodávávajícího.

5. Zboží je standardně dodáváno na paletách, případně v papírových boxech (dle druhu zboží). Cena obalu je součástí kupní ceny zboží.

6. Cena dopravy a dodací lhůta zakázek u kterých je délka zabaleného produktu delší než 3 m, se posuzuje individuálně.

7. Podrobné podmínky záruky za jakost jsou upraveny v „Záručním listu“, který je součástí těchto VOP a je také veřejně dostupný na internetových stránkách [www.lindab.cz](http://www.lindab.cz) případně [www.rekuperace-lindab.cz](http://www.rekuperace-lindab.cz). Záruční doba začíná běžet od okamžiku převzetí Zboží Kupujícími. Kupující je povinen zajistit řádné uchování Zboží po jeho převzetí dle pokynů pro skladování zboží dostupné na internetových stránkách [www.lindab.cz](http://www.lindab.cz) případně [www.rekuperace-lindab.cz](http://www.rekuperace-lindab.cz) tak, aby nemohlo dojít k jeho poškození.

## XIII. STŘEŠNÍ KRYTINA A PŘÍSLUŠENSTVÍ

1. Ustanovení tohoto čl. XIII. se použijí jen v případě, je-li předmětem plnění Smlouvy střešní krytina a/nebo její příslušenství. Jiná ustanovení těchto VOP se pro tento předmět plnění použijí jen, neodporují-li ustanovením tohoto čl. XIII.

1. Kupující dodá Prodávávajícímu podklady pro výpočet množství materiálu k dodané střešní krytině či příslušenství. Podklady dodané Kupujícími není Prodávávající povinen přezkoumávat. Za správnost výpočtu u množství materiálu u střešních krytin či příslušenství (co se týče rozměrů a množství) odpovídá Prodávávající jen ve vztahu ke správnosti použitého výpočtu, dle podkladů, které byly poskytnuty Kupujícími. Podkladem na výpočet se rozumí naměřené skutečný stav, resp. projekt krovu a pohledu. Za Kupujícími dodané podklady, zejména správnost naměření, resp. shodu skutečného stavu s projektem, odpovídá Kupující.

2. Nad rámec údajů uvedených v čl. III odst. 4 musí být přesně specifikováno předmět objednávkou (smlouvy) co se týče typu a druhu zboží, včetně druhu vstupního materiálu, určení množství, rozměrů, tloušťky materiálu, u všech výrobků z plechu s ochrannou vrstvou (Classic, Premium Matt, Elite, Durafrost) číslo barvy povrchové úpravy podle označení Lindab (případně nejlépe RAL, nebo slovní označení barvy Lindab).

3. V případě doobjednávky výrobků s barevnou povrchovou úpravou je nutné uvést číslo faktury nebo zakázky vztahující se k dané doobjednávce. V případě neuvedení toho, že jde o doobjednávku, neodpovídá Prodávávající za případné odchylky v odstínu.

4. Pokud není dohodnuto jinak a pokud Objednávku Prodávávající akceptuje, vystaví takové potvrzení Prodávávajícího nejpozději do 24 hodin (v rámci pracovního týdne) a zašle jej faxem nebo mailem Kupujícímu, čímž potvrdí přijetí a vyjádří s Objednávkou souhlas.

5. Pokud v KS, RKS, nebo v Objednávce či Nabídce není dohodnuto jinak, činí dodací lhůta základní nabídky definované níže maximálně 15 pracovních dnů a u ostatních nabídek maximálně 30 pracovních dnů od potvrzení objednávky, resp. od uzavření konkrétní smlouvy.

6. V případě Objednávky či Nabídky na výrobky v množství do 20 m<sup>2</sup> si Prodávávající vyhrazuje právo prodloužit dodací lhůtu o dalších max. 15 pracovních dnů, tedy až na max. 45 pracovních dnů.

7. V období „mimo sezónu“ tzn. v měsících prosinec, leden a únor si Prodávávající vyhrazuje právo prodloužit dodací termín o dalších max. 15 pracovních dnů, tedy až na max. 45 pracovních dnů, u všech zakázek do 100 m<sup>2</sup>.

8. Základní nabídkou se pro účely tohoto čl. XIII. rozumí: Střešní krytina a trapézové plechy a příslušenství Lindab® (Ideal, Mega, Topline, Click SRP, Seamline) s povrchovou úpravou Lindab Classic, Elite MAT, Elite, Durafrost u základních barevných odstínů (základní barevné odstíny jsou specifikované v platných cenících), klempířské prvky, svítkové a tabulové plechy, a standardní prvky okapového systému Lindab Rainline a Safety.

9. Ostatními nabídkami se pro účely tohoto čl. XIII. rozumí v předešlém odstavci neuvedené výrobky a zboží podle nabídkových listů a ceníků.

10. Povinnost podle čl. VI. odst. 2 Kupující splní, pokud Prodávávajícímu odběr Zboží avizuje alespoň formou e-mailu doručenímu Prodávávajícímu na e-mailovou adresu [info@lindab.cz](mailto:info@lindab.cz) a dále předem telefonicky na tel. č. 724 862 814 ověří faktickou dostupnost takto odebraného zboží na skladě Prodávávajícího.

11. Střešní krytina je standardně dodávána v dřevěném obale a je fixována fólií. Cena obalu je součástí kupní ceny krytiny. Při objednávkě střešních krytin nebo trapézových plechů do 40m<sup>2</sup> od jednoho typu a barvy, bude Kupujícímu účtován navíc ke kupní ceně malometrážní příplatek 600,- Kč bez DPH a Prodávávající si vyhrazuje právo prodloužit dodací termín podle čl. V. odst. 2 a čl. XIII. odst. 5 a těchto VOP.

12. V případě zvýšené obtížnosti nakládání podle čl. VI. VOP je Prodávávající oprávněn fakturovat poplatek za nakládání ve výši 500,- Kč za každých začatých 100 m<sup>2</sup> krytiny. O tom, zda je obtížnost nakládání zvýšená, rozhoduje v každém případě Prodávávající.

13. Pokud Prodávávající vzhledem k vytíženosti pracovníků Prodávávajícího uvolní své pracovníky k nakládce Zboží, bude se při fakturaci za tuto službu postupovat obdobně jako v čl. IV. VOP.

14. Doprava zdarma platí jen při využití dopravu zajištěnou Prodávávajícími. Dopravu objednanou Kupujícími není možné Prodávávajícímu přefakturovat.

15. Při dopravě více zakázek na jedno místo vykládky, se účtuje doprava pouze za jednu zakázku. V případě, že je součástí více zakázek určených současně na stejné místo vykládky větší než 100 m<sup>2</sup>, se doprava za splnění podmínek čl. XIII. odst. 15 a 16 VOP neúčtuje.

16. Cena dopravy a dodací lhůta zakázek u kterých je délka zabaleného produktu delší než 8 m, se posuzuje individuálně.

17. Podrobné podmínky záruky za jakost jsou upraveny v „Záručním listu“ a „Manuálu údržby“ a v „Pokynech pro skladování a manipulaci

s výrobky Lindab“, které jsou součástí těchto VOP a jsou také veřejně dostupné na internetových stránkách [www.lindab.cz](http://www.lindab.cz). Záruční doba začíná běžet od okamžiku převzetí zboží Kupujícími. Kupující je povinen zajistit řádné uchování Zboží po jeho převzetí dle pokynů pro skladování zboží dostupné na internetových stránkách [www.lindab.cz](http://www.lindab.cz) tak, aby nemohlo dojít k jeho poškození.

## XIV. ROZHODNÉ PRÁVO, ŘEŠENÍ SPORŮ

1. Prodávávající a Kupující se zavazují, že se v případě odlišné úpravy vztahu souvisejících se Smlouvou se budou řídit právním řádem České republiky. Smluvní strany se zavazují řešit vzájemné spory především smírnou cestou v souladu se zákonnými předpisy platnými v České republice. Jestliže nebude možné vyřešit spor smírem, vzniklý spor bude vyřešen příslušným soudem v České republice.

## XV. VÝŠÍ MOC

1. Prodávávající i Kupující se zprstí povinnosti k náhradě škody za úplné nebo částečné nesplnění povinností stanovených Smlouvou, jestliže prokáže, že úplné nebo částečné nesplnění povinností ze Smlouvy zabránila mimořádná nepředvídatelná překážka vzniklá nezávisle na vůli Prodávávajícího či Kupujícího. Překážka vzniklá z osobních poměrů Stran nebo překážka vzniklá až v době, kdy byla některá ze Stran v prodlení, ani překážka, kterou byly Strany povinny překonat, je nezprstí povinností nahradit způsobenou škodu. Pokud překážka dle výše uvedeného působí po dobu nepřesahující 90 dnů, Prodávávající nebo Kupující splní svoje povinnosti, jakmile její účinky pomínou, přičemž dodací lhůta a všechny ostatní lhůty se posouvají o dobu působení překážky.

## XVI. SALVÁTORSKÁ KLAUSULE

1. Pokud by některé ustanovení Smlouvy či těchto VOP bylo neplatné nebo neúčinné, není tím dotčena platnost nebo účinnost ostatních ustanovení smlouvy či VOP. V takovém případě se Smluvní strany dohodnou na nahrazení ustanovení změnám novým tak, aby se nové ustanovení co nejvíce přiblížilo předmětu a účelu ustanovení původního.

## XVII. DŮVĚRNOST

1. Obsah Smlouvy bude Stranami pokládán za důvěrný. Strany se zavazují, že bez souhlasu druhé Strany obsah smlouvy nezveřejní či neposkytnou informace v ní obsažené třetím osobám. Povinnost zachovávat důvěrnost však neplatí, jestliže tak stanoví zákon a/ nebo vůči třetím osobám, které jsou k jedné nebo druhé Straně vázány zákonnou povinností mlčenlivosti.

## XVIII. SPOTŘEBITELÉ

1. Ustanovení čl. XV. a XVI. se použijí pouze pro smlouvy uzavřené se Spotřebitelem.

2. V případech, kdy je v KS, RKS, VOP nebo v Objednávce či Nabídce uvedena cena bez DPH, platí, že se k ceně připočte DPH v zákonné výši podle zákona č. 235/2004 Sb., o dani z přidané hodnoty, v platném znění.

3. Pro účely smlouvy uzavřené se Spotřebitelem se vylučuje z použití ustanovení čl. III. odst. 1, 7 věta poslední, čl. XI.

## XIX. Odstoupení OD SMLOUVY SPOTŘEBITELEM

1. Kupující má právo odstoupit od smlouvy bez udání důvodu do 14 dnů ode dne následujícího po dni, kdy Kupující nebo jím pověřená osoba převzeme zboží. To neplatí v případech uvedených v § 1837 zákona č. 89/2012, občanský zákoník, zejména pak Kupující nemůže odstoupit od smlouvy, je-li předmětem její Zboží na míru.

2. Kupující pro účely uplatnění práva na odstoupení od smlouvy musí o svém odstoupení informovat Prodávávajícího formou jednostranného právního jednání (například dopisem zaslaným prostřednictvím provozovatele poštovních služeb, faxem nebo e-mailem). Aby byla dodržena lhůta pro odstoupení od této smlouvy, postačuje odeslat odstoupení od smlouvy před uplynutím příslušné lhůty.

3. Pokud Kupující odstoupí od smlouvy, vrátí Prodávávající bez zbytečného odkladu, nejpozději do 14 dnů ode dne, kdy Prodávávajícímu došlo oznámení o odstoupení od smlouvy, všechny platby, které od Kupujícího obdržel, včetně nákladů na dodání (kromě dodatečných nákladů vzniklých v důsledku zvoleného způsobu dodání Kupujícími, který je jiný než nejlevnější způsob standardního dodání). Pro vrácení plateb bude použit stejný platební prostředek, který byl použit Kupujícími pro provedení počáteční transakce, pokud výslovně neurčí jinak. V žádném případě tímto Kupujícímu nevzniknou další náklady. Platba bude vrácena až po obdržení vráceného zboží Prodávávajícího nebo prokáže-li Kupující, že zboží odeslal zpět, podle toho, co nastane dříve.

4. Zboží bez zbytečného odkladu, nejpozději do 14 dnů ode dne, kdy došlo k odstoupení od této smlouvy, zašle Kupující zpět nebo je předá na adresu Prodávávajícího. Lhůta se považuje za zachovanou, pokud bude zboží odesláno zpět před uplynutím 14 dnů. Náklady spojené s vrácením zboží ponese Kupující.

5. Kupující odpovídá pouze za snížení hodnoty zboží v důsledku nakládání s tímto zbožím jiným způsobem, než který je nutný k obezpečení se s povahou a vlastnostmi zboží, včetně jeho funkčnosti. Je-li předmětem plnění Smlouvy poskytování služeb, jejichž splnění již začalo, je Kupující povinen uhradit poměrnou část ceny za tyto služby, které již byly poskytnuty.

6. Vzorový formulář pro odstoupení od smlouvy je k dispozici na webových stránkách prodávajícího. Kupující může použít vzorový formulář pro odstoupení od smlouvy, není to však jeho povinnost.

znění z 29. ledna 2024, platné od odvolání







## Předmět záruky

Společnost Lindab Sales CZ, s.r.o., se sídlem Praha 6-Ruzyně, Na Hůrce 1081/6, PSČ 161 00, IČ: 09674063, zapsaná v obchodním rejstříku vedeném Městským soudem v Praze, oddíl C vložka 340177 (dále jen „Lindab Sales CZ, s.r.o.“), poskytuje na níže uvedené výrobky (dále také jako „zboží“) ve smyslu § 2113 a následně občanského zákoníku záruku za jakost takto:

záruka platí na území České republiky a na zboží vyrobené nebo do České republiky dovezené společností Lindab Sales CZ, s.r.o. Záruka rozšiřuje nároky kupujícího v případě koupě okapového systému Rainline, krytiny SRP Click, falcované krytiny Seamline, trapézových a rovinných plechů, taškové krytiny a klempířských prvků, bezpečnostních prvků střešních a profilů lehkých konstrukcí nad rámec zákonné záruky, a to obsahem a v trvání uvedeném výlučně v tomto záručním listě a výlučně pouze při splnění níže uvedených podmínek a rovněž pravidel údržby výrobků Lindab Sales CZ, s.r.o. uvedených v tomto dokumentu „Manuál údržby a ošetřování výrobků z předlakovaných plechů Lindab“.

## Všeobecné záruční podmínky

Záruční doba začíná běžet ode dne dodání zboží prvnímu kupujícímu. Záruční doba neběží po dobu řádné a oprávněné reklamace.

Kupující je osoba, která koupila zboží společnosti Lindab Sales CZ, s.r.o. a pomocí příjmového faktury, dodacího listu nebo záručního listu doloží, že zboží bylo zakoupeno od společnosti Lindab Sales CZ, s.r.o. či od některého z prodejců zboží společnosti Lindab Sales CZ, s.r.o. v České republice.

## 1. Rozsah záruky

Společnost Lindab Sales CZ, s.r.o. odstraní vady zboží uvedené v tomto záručním listu dle níže uvedených pravidel vždy s ohledem na charakter a rozsah poškození zboží, a to způsobem dle svého uvážení tak, že zboží buď opraví, nebo vymění za zboží nové. Společnost Lindab Sales CZ, s.r.o. je dále dle svého uvážení oprávněna místo odstranění vady zboží (opravou či výměnou za zboží nové) poskytnout kupujícímu finanční plnění ve výši odpovídající rozsahu a závažnosti předmětné vady, případně poskytnout barvu k provedení lokálního či celoplošného nátěru. Finanční plnění z titulu vad zboží je u řádně reklamované vady zboží omezeno maximální výší rovnající se pořizovací ceně zboží uvedené na faktuře společnosti Lindab Sales CZ, s.r.o. vystavené kupujícímu. Rozhodnutí společnosti Lindab Sales CZ, s.r.o. o způsobu řešení reklamace je pro kupujícího závazné.

Seznam všech vad, které jsou zahrnuty do záruky Lindab Sales CZ, s.r.o.:

- nestejněměrná barevnost plochy krytiny;
- změna odstínu střešní krytiny nebo klempířských prvků více než připouští norma;
- defekt povrchové úpravy prasknutím nebo odloupením (s výjimkou střížných a řezných hran, dříve poškozených míst a projevů tzv. bílé koroze způsobené skladováním);
- lokální korozivní projevy v ploše střešní krytiny nemající souvislost se zjevnými vnějšími vlivy;
- prorezivění materiálu s následkem zatečení do konstrukce střešiny. Ztráta funkce výrobku.

Pokud se v rámci reklamace vyměňují pouze jednotlivé prvky zboží (části), platí záruka na nové zboží ode dne původního prodeje. Bude-li provedena kompletní výměna zboží, platí záruka na nové zboží ode dne dodání nového zboží.

V případě, že nebudou kupující splněny všechny podmínky uvedené v tomto záručním listu, ztrácí kupující nárok vyplývající ze záruční odpovědnosti společnosti Lindab Sales CZ, s.r.o. za vady zboží v celém rozsahu.

Jednotlivými časovými obdobími dle tabulky plnění záruky Lindab Sales CZ, s.r.o. se rozumí doba ode dne dodání zboží prvnímu kupujícímu do dne uplatnění reklamace dle tohoto záručního listu.

Nároky z vad zboží vzniklých v průběhu zákonné záruční doby se řídí platnými právními předpisy a nejsou úpravou podmínek záruky nijak dotčeny.

Záruka se vztahuje pouze na zboží, u kterého bylo v rámci montáže použito i originální příslušenství Lindab Sales CZ, s.r.o. (např. vruty, hřebenače, fólie a větrací prvky). V případě použití jiného příslušenství se v rámci záruky poskytuje plnění pouze do výše 50 % ceny odebraného materiálu.

## 2. Záruční podmínky

Záruka se vztahuje na vady zboží, které vznikly během záruční doby. Záruka se vztahuje pouze na vady zboží, které jsou výslovně uvedené v tomto záručním listu. Záruka se nevztahuje na vady zboží, které vznikly:

- běžným opotřebením nebo vnějším poškozením zboží
- na fabrických nebo na stavbě střížených hranách plechových výrobků
- použitím zboží nad rámec běžného užívání, ke kterému je zboží určeno
- použitím zboží ve vysoce korozivním či jiném prostředí se silným chemickým působením (např. ovzduší s obsahem soli, sloučenin chlóru, dusíku, síry či jiných agresivních chemických látek a plynů, v trvalém kontaktu s žiravinami, kouřem, popelem, sazemí, spalinami, zvířecími výkaly apod.), které může mít vliv na povrch materiálu
- kontaktem zboží s mědí či s materiály vyrobenými z mědi nebo potaženými mědí, s čerstvým betonem, silikátovými výrobky či se zeminou
- nevhodným použitím, přepravou, skladováním nebo jiným nevhodným nakládáním či zacházením se zbožím, a to i před jeho zakoupením kupujícími (doprava a skladování u obchodníka). Pokyny pro skladování a manipulaci s výrobky Lindab jsou uvedeny na posledním listě tohoto dokumentu.
- neodbornou montáží či údržbou nebo montáží či údržbou zboží, při které nebyly dodrženy montážní pokyny obsažené v technických návodech k použití vydaných společností Lindab Sales CZ, s.r.o., nebyly použity vhodné nástroje, originální spojovací materiál a další nezbytné výrobky určené společností Lindab Sales CZ, s.r.o.
- řádným neodstraněním kovových úlomků jiných zbytků plechů nebo nezatřením veškerých poškození povrchu a střížných hran vzniklých při montáži zboží, a to výlučně pomocí opravné barvy dodávané společností Lindab Sales CZ, s.r.o.
- nedodržení pracovní teploty při ohýbání plechového lemování zboží (teplota plechu), která nesmí být nižší než  $-10^{\circ}\text{C}$  při mechanickém ohýbání, resp.  $+5^{\circ}\text{C}$  při ručním ohýbání
- skladováním zboží na vlhkém místě, případně jinak v rozporu s pokyny společnosti Lindab Sales CZ, s.r.o. Pokyny pro skladování a manipulaci s výrobky Lindab jsou uvedeny na posledním listě tohoto dokumentu.
- nestejnoměrnou oxidací na přírodním kovovém povrchu
- neodstraněním ochranné fólie ze zboží v době co nejdříve po dokončení montáže zboží
- neodborným zásahem, opravou či úpravou zboží provedenou bez vědomí společnosti Lindab Sales CZ, s.r.o. kupujícími nebo třetí osobou
- v důsledku živelné pohromy nebo jiné neodvratné události (blesk, požár, povodeň, vichřice, nadměrné množství sněhu, ozbrojený konflikt, občanské nepokoje, vandalismus, vyšší moc apod.)
- nezajištěním úplného odtoku dešťové vody ze všech plechových výrobků
- nezajištěním min. sklonu 5 mm/m délky žlabu (v případě žlabů okapového systému) a min. sklonu krytiny, jak je uveden v montážním návodu
- rozdílem tónových barev u barevného zboží, rovnoměrné změny lesku a barevného odstínu povrchové úpravy v důsledku přirozeného stárnutí materiálu, změny vzhledu zboží v důsledku usazování prachu, sazí a jiných nečistot na povrchu během užívání
- na zboží z výprodeje

## 3. Postup reklamace

Vady zboží musí kupující písemně oznámit společnosti Lindab Sales CZ, s.r.o. nebo prodejci, u kterého zboží koupil, a to bez zbytečného odkladu po zjištění vady zboží, nejspíše do konce záruční doby, jinak právo ze záruky zaniká.

V oznámení vad zboží musí být přesně uvedeny údaje o kupujícím, o koupi zboží, řádné a úplné označení zboží, přesné označení místa, kde se zboží nachází a přesný a úplný popis vad zboží.

K oznámení vad zboží musí být doloženy doklady prokazující vady a rovněž doklady o nákupu zboží.

Kupující je povinen poskytnout společnosti Lindab Sales CZ, s.r.o. veškerou potřebnou součinnost. V případě, že nelze zajistit doklady prokazující vady zboží, si společnost Lindab Sales CZ, s.r.o. vyžádá provedení prohlídky zboží na místě. Kupující je povinen zajistit zboží ve stavu umožňujícím jeho prohlídku, vše v běžné pracovní době.

## 4. Plnění záruky

**Plnění pro vady dle bodu 1. písm. A. až E. záručního listu se pro jednotlivé povrchové úpravy stanovuje v následujících obdobích dle dále uvedené tabulky plnění záruky Lindab Sales CZ, s.r.o.**

## TABULKA PLNĚNÍ ZÁRUKY LINDAB

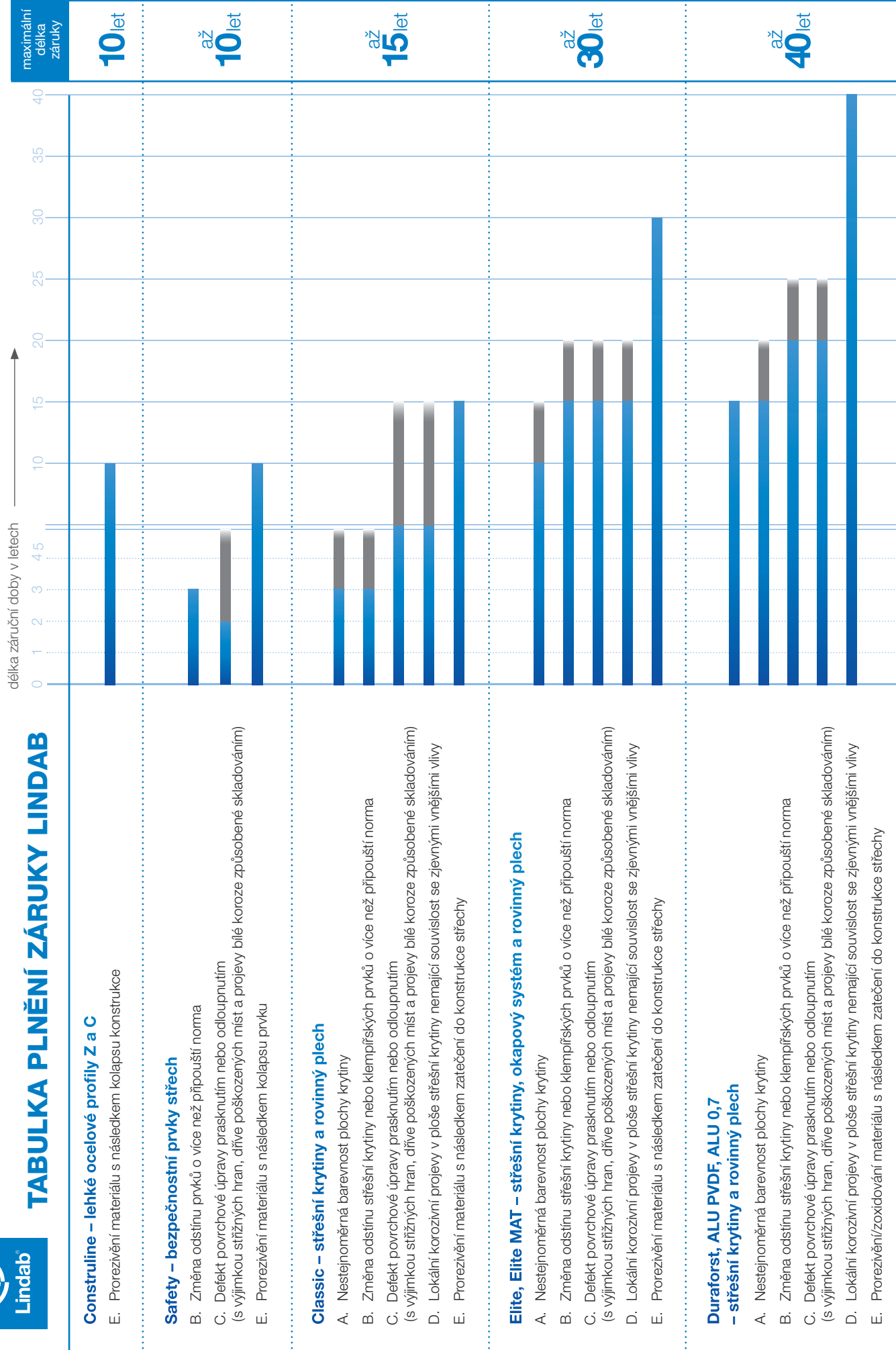

V případě projevení se dané vady v uvedeném období odstraní dodavatel materiálu vadu na své náklady jediním z těchto možných způsobů: výměnou materiálu včetně demontáže a montáže, nebo provedením lokálního či celoplošného nátěru.

Jestliže se v této době projeví uvedená vada, bude plnění obsahovat bezplatně dodání barvy na provedení opravy nebo finanční kompenzaci ve výši 50 %, prodejní ceny vadného komponentu uvedeného na faktuře vystavené spol. Lindab Sales CZ s.r.o.

# Komplexní řešení projektů obytných, komerčních a průmyslových staveb



- rychlá realizace
- lehké konstrukce
- systém suché výstavby
- variabilita
- nízkoenergetické a pasivní stavby
- 50 let tradice, vlastní vývoj
- know-how
- technický servis



## LINDAB Stavby



Více informací naleznete na webu:

[www.lindabstavby.cz](http://www.lindabstavby.cz)



## Obchodní zástupci společnosti Lindab

- 1 Praha, střední a severní Čechy, tel.: +420 602 313 545
- 2 Východní Čechy, tel.: +420 602 241 202
- 3 Střední a severní Morava, tel.: +420 602 544 616
- 4 Vysočina a jižní Morava, tel.: +420 724 291 318
- 5 Jižní a západní Čechy, tel.: +420 606 636 660



Technický a produktový manažer  
pro průmyslový sektor CZ, tel.: +420 724 510 185

**Lindab Sales CZ s.r.o.**

Sídlo společnosti: Logistická 102, 273 51 Pavlov  
Výrobní závod Hustopeče: Javorová 1A/788, 693 01 Hustopeče

e-mail: [info@lindab.cz](mailto:info@lindab.cz)  
[www.lindabstrechy.cz](http://www.lindabstrechy.cz) | [www.lindabstavby.cz](http://www.lindabstavby.cz)



Všechna práva, změny a tiskové chyby vyhrazeny. Zobrazení barev v tisku a na monitoru je pouze orientační, závisí na vlastnostech a nastavení vašeho monitoru a nemusí odpovídat realitě. Pro určení a potvrzení přesného odstínu zvolené barvy, je nutné vyžádat fyzický vzorek příslušného materiálu, případně využít vzorníku barev RAL (nejbližší RAL). Originální vzorníky Lindab jsou k nahlédnutí na prodejních místech Lindab nebo u obchodních zástupců.